



# Kraftfahrt-Bundesamt

DE-24932 Flensburg

---

## Allgemeine Betriebserlaubnis (ABE) National Type Approval

ausgestellt von:

**Kraftfahrt-Bundesamt (KBA)**

nach § 22 in Verbindung mit § 20 Straßenverkehrs-Zulassungs-Ordnung (StVZO)  
für einen Typ des folgenden Genehmigungsobjektes

**Federbeine**

issued by:

**Kraftfahrt-Bundesamt (KBA)**

according to § 22 and 20 Straßenverkehrs-Zulassungs-Ordnung (StVZO) for a type  
of the following approval object

**suspension strut**

Genehmigungsnummer: **91968\*00**

Approval number:

1. Genehmigungsinhaber:  
Holder of the approval:  
**3P Pedalo Power Parts**  
**DE-48336 Sassenberg**
2. Gegebenenfalls Name und Anschrift des Bevollmächtigten:  
If applicable, name and address of representative:  
**Entfällt**  
**Not applicable**
3. Typbezeichnung:  
Type:  
**3PT-TFX**



# Kraftfahrt-Bundesamt

DE-24932 Flensburg

2

Genehmigungsnummer: **91968\*00**

Approval number:

4. Aufgebrachte Kennzeichnungen:  
Identification markings:  
**Hersteller oder Herstellerzeichen**  
**Manufacturer or registered manufacturer`s trademark**

**Typ und die Ausführung**  
**Type and version**

**Genehmigungszeichen**  
**Approval identification**

5. Anbringungsstelle der Kennzeichnungen:  
Position of the identification markings:  
**Siehe Punkt 3.4.5. des Prüfberichtes**  
**See point 3.4.5. of the test report**

6. Zuständiger Technischer Dienst:  
Responsible Technical Service:  
**GTÜ Gesellschaft für Technische Überwachung mbH**  
**DE-70567 Stuttgart**

7. Datum des Prüfberichts des Technischen Dienstes:  
Date of test report issued by the Technical Service:  
**11.01.2021**

8. Nummer des Prüfberichts des Technischen Dienstes:  
Number of test report issued by that Technical Service:  
**GTÜ StVZO22-21001.00**

9. Verwendungsbereich:  
Range of application:  
**Das Genehmigungsobjekt „Federbeine“ darf nur zur Verwendung gemäß:**  
***The use of the approval object „suspension strut“ is restricted to the***  
***application listed:***

**Anlage 2 des Prüfberichtes**  
**Annex 2 of the test report**

**unter den angegebenen Bedingungen an den dort aufgeführten bzw.**  
**beschriebenen Kraftfahrzeugen feilgeboten werden.**  
***The offer for sale is only allowed on the listed vehicles under the specified***  
***conditions.***



# Kraftfahrt-Bundesamt

DE-24932 Flensburg

3

Genehmigungsnummer: **91968\*00**

Approval number:

10. Bemerkungen:

Remarks:

**Es gelten die im o.g. Gutachten nebst Anlagen festgehaltenen Angaben.  
The indications given in the above mentioned test report including its annexes shall apply.**

**Die Anforderungen des Artikels 51, Absätze 1, 2, 4, 5 der Verordnung (EU) Nr. 168/2013 - Teile oder Ausrüstungen, von denen ein erhebliches Risiko für das einwandfreie Funktionieren wesentlicher Systeme ausgehen kann - weitere Anforderungen - sind sinngemäß erfüllt.**

**The requirements of Article 51, paragraphs 1, 2, 4, 5 of the Regulation (EU) No 168/2013 - Parts or equipment that may pose a serious risk to the correct functioning of essential systems - related requirements - are met.**

11. Änderungsabnahme gemäß § 19 (3) StVZO:

Acceptance test of the modification as per § 19 (3) StVZO:

**Notwendig  
Required**

12. Die Genehmigung wird **erteilt**

Approval is **granted**

13. Grund (Gründe) für die Erweiterung der Genehmigung (falls zutreffend):

Reason(s) for the extension (if applicable):

**Entfällt  
Not applicable**

14. Ort: **DE-24932 Flensburg**

Place:

15. Datum: **15.06.2021**

Date:

16. Unterschrift: **Im Auftrag**

Signature:

Marten Matzen



Anlagen:

Enclosures:

**Gemäß Inhaltsverzeichnis**

**According to index**



# Kraftfahrt-Bundesamt

DE-24932 Flensburg

---

## Inhaltsverzeichnis zu den Beschreibungsunterlagen Index to the information package

Nummer der Genehmigung: **91968\*00**  
Approval No.

Ausgabedatum: **15.06.2021**  
Date of issue:

letztes Änderungsdatum: --  
last date of amendment:

Nebenbestimmungen und Rechtsbehelfsbelehrung  
Collateral clauses and instruction on right to appeal

Prüfbericht(e) Nr.:  
Test report(s) No.:  
**GTÜ StVZO22-21001.00**

Datum:  
Date  
**11.01.2021**

Beschreibungsbogen Nr.:  
Information document No.:  
**Entfällt**  
**Not applicable**

Datum:  
Date

Liste der Änderungen:  
List of modifications:  
**Entfällt**  
**Not applicable**

Datum:  
Date



# Kraftfahrt-Bundesamt

DE-24932 Flensburg

---

Nummer der Genehmigung: **91968\*00**

- Anlage -

## Nebenbestimmungen und Rechtsbehelfsbelehrung

### Nebenbestimmungen

Jede Einrichtung, die dem genehmigten Typ entspricht, ist gemäß der angewendeten Vorschrift zu kennzeichnen.

Das Genehmigungszeichen lautet wie folgt:

**KBA 91968**

Die Einzelerzeugnisse der reihenweisen Fertigung müssen mit den Genehmigungsunterlagen genau übereinstimmen. Änderungen an den Einzelerzeugnissen sind nur mit ausdrücklicher Zustimmung des Kraftfahrt-Bundesamtes gestattet.

Änderungen der Firmenbezeichnung, der Anschrift und der Fertigungsstätten sowie eines bei der Erteilung der Genehmigung benannten Zustellungsbevollmächtigten oder bevollmächtigten Vertreters sind dem Kraftfahrt-Bundesamt unverzüglich mitzuteilen.

Verstöße gegen diese Bestimmungen können zum Widerruf der Genehmigung führen und können überdies strafrechtlich verfolgt werden.

Die Genehmigung erlischt, wenn sie zurückgegeben oder entzogen wird, oder der genehmigte Typ den Rechtsvorschriften nicht mehr entspricht. Der Widerruf kann ausgesprochen werden, wenn die für die Erteilung und den Bestand der Genehmigung geforderten Voraussetzungen nicht mehr bestehen, wenn der Genehmigungsinhaber gegen die mit der Genehmigung verbundenen Pflichten - auch soweit sie sich aus den zu dieser Genehmigung zugeordneten besonderen Auflagen ergeben - verstößt oder wenn sich herausstellt, dass der genehmigte Typ den Erfordernissen der Verkehrssicherheit oder des Umweltschutzes nicht entspricht.

Das Kraftfahrt-Bundesamt kann jederzeit die ordnungsgemäße Ausübung der durch diese Genehmigung verliehenen Befugnisse, insbesondere die genehmigungsgerechte Fertigung sowie die Maßnahmen zur Übereinstimmung der Produktion, nachprüfen. Es kann zu diesem Zweck Proben entnehmen oder entnehmen lassen. Dem Kraftfahrt-Bundesamt und/oder seinen Beauftragten ist ungehinderter Zutritt zu Produktions- und Lagerstätten zu gewähren.

Die mit der Erteilung der Genehmigung verliehenen Befugnisse sind nicht übertragbar. Schutzrechte Dritter werden durch diese Genehmigung nicht berührt.

### Rechtsbehelfsbelehrung

Gegen diese Genehmigung kann innerhalb eines Monats nach Bekanntgabe Widerspruch erhoben werden. Der Widerspruch ist beim **Kraftfahrt-Bundesamt, Fördestraße 16, DE-24944 Flensburg**, schriftlich oder zur Niederschrift einzulegen.



# Kraftfahrt-Bundesamt

DE-24932 Flensburg

---

2

Approval No.: **91968\*00**

- Attachment -

## Collateral clauses and instruction on right to appeal

### Collateral clauses

All equipment which corresponds to the approved type is to be identified according to the applied regulation.

The approval identification is as follows: - see German version -

The individual production of serial fabrication must be in exact accordance with the approval documents. Changes in the individual production are only allowed with express consent of the Kraftfahrt-Bundesamt.

Changes in the name of the company, the address and the manufacturing plant as well as one of the parties given the authority to delivery or authorised representative named when the approval was granted is to be immediately disclosed to the Kraftfahrt-Bundesamt.

Breach of this regulation can lead to recall of the approval and moreover can be legally prosecuted.

The approval expires if it is returned or withdrawn or if the type approved no longer complies with the legal requirements. The revocation can be made if the demanded requirements for issuance and the continuance of the approval no longer exist, if the holder of the approval violates the duties involved in the approval, also to the extent that they result from the assigned conditions to this approval, or if it is determined that the approved type does not comply with the requirements of traffic safety or environmental protection.

The Kraftfahrt-Bundesamt may check the proper exercise of the conferred authority taken from this approval at any time. In particular this means the compliant production as well as the measures for conformity of production. For this purpose samples can be taken or have taken. The employees or the representatives of the Kraftfahrt-Bundesamt may get unhindered access to the production and storage facilities.

The conferred authority contained with issuance of this approval is not transferable. Trade mark rights of third parties are not affected with this approval.

### Instruction on right to appeal

This approval can be appealed within one month after notification. The appeal is to be filed in writing or as a transcript at the **Kraftfahrt-Bundesamt, Fördestraße 16, DE-24944 Flensburg.**

**Prüfbericht**  
**Nr.: GTÜ StVZO22-21001.00**



zur Beantragung einer ABE nach § 22 StVZO für Austausch-Federbein für Krad

Fahrzeugteilart : Austauschfederbein für Krad  
Typ : 3PT-TFX  
Antragsteller : 3P, Pedalo Power Parts

---

**1. Allgemeines**

- 1.1. Hersteller : 3P, Pedalo Power Parts  
Müllerstraße 1  
D-48336 Sassenberg
- 1.2. Antragsteller : Siehe Ziff. 1.1.
- 1.3. Teileart : Hinteres Austausch-Zentralfederbein / Hintere  
Austausch Federbeine für Kraftrad
- 1.4. Teiletyp : 3PT-TFX
- 1.5. Handelsbezeichnung : TFX Suspension
- 1.6. Varianten : M: Monofederbein  
T: Twin Federbein
- 1.7. Versionen : Siehe dazu den Verwendungsbereich unter  
Anlage 1. Die Versionen werden durch die  
fahrzeugtypspezifische Zusammenstellung  
der Bauteile erzeugt.

**2. Verwendungsbereich**

- 2.1. Hersteller : siehe Anlage 1
- 2.2. Typ : siehe Anlage 1
- 2.2.1. Variante / Version : siehe Anlage 1
- 2.3. Handelsbezeichnung : siehe Anlage 1
- 2.4. EG-Typgenehmigung : siehe Anlage 1
- 2.5. Auflagen und Hinweise : siehe Anlage 2

Fahrzeugteilart : Austauschfederbein für Krad  
Typ : 3PT-TFX  
Antragsteller : 3P, Pedalo Power Parts

---

### **3. Technische Angaben**

3.1. Beschreibung der Umrüstung : Das Serienfederbein wird / die Serienfederbeine werden durch das Federbein / die Federbeine des oben genannten Herstellers unter Verwendung der serienmäßigen Befestigungsmittel ausgetauscht.

3.2. Beschreibung der Federbeine

#### **3.2.1. Feder hinten**

3.2.1.1. Art : Druckfedern, zylindrisch, linear (zweistufig)

3.2.2. Variante M : Monofeder

3.2.2.1. Innendurchmesser  $D_i$  : 47 - 49 mm

3.2.2.2. Drahtdurchmesser  $d$  : 6,2 – 16 mm

3.2.2.3. Länge : 60 - 500 mm

3.2.2.4. Federrate : 12 - 300 N/mm

3.2.2.5. Werkstoff : SAE 9254

3.2.2.6. Farbe : Schwarz

3.2.2.7. Weitere Angaben : kugelgestrahlt und gegen Korrosion ausreichend pulverbeschichtet  
Eine weitergehende Prüfung des Korrosionsverhaltens ist auf Grund des Werkstoffes, der Oberflächenbehandlung und der Oberflächenbeschichtung nicht nötig.

3.2.3. Variante T : Twinfeder

3.2.3.1. Innendurchmesser  $D_i$  : 47 - 49 mm

3.2.3.2. Drahtdurchmesser  $d$  : 6,2 - 16 mm

3.2.3.3. Länge : 60 - 400 mm

3.2.3.4. Federrate : 12 - 300 N/mm

**zur Beantragung einer ABE nach § 22 StVZO für Austausch-Federbein für Krad**

Fahrzeugteilart : Austauschfederbein für Krad  
Typ : 3PT-TFX  
Antragsteller : 3P, Pedalo Power Parts

---

- 3.2.3.5. Werkstoff : SAE 9254
- 3.2.3.6. Farbe : Schwarz
- 3.2.3.7. Weitere Angaben : kugelgestrahlt und gegen Korrosion  
ausreichend pulverbeschichtet  
Eine weitergehende Prüfung des  
Korrosionsverhaltens ist auf Grund des  
Werkstoffes, der Oberflächenbehandlung und  
der Oberflächenbeschichtung nicht nötig.

**3.3. Kennzeichnung Federbein**

- 3.3.1. Art : Einrohrdämpfer mit Trennkolben
- 3.3.2. Variante : Mono, Twin
- 3.3.3. Werkstoff Dämpferkörper : Aluminiumlegierung Al 6061-T6
- 3.3.4. Werkstoff Kleinteile : Stahl bzw. Kunststoff
- 3.3.5. Durchmesser Kolbenstange : 16 mm
- 3.3.6. Durchmesser Kolben : 36 - 46 mm
- 3.3.7. Farbe : Schwarz, Titan, Silber, weitere Farben  
zulässig

**3.4. Kennzeichnung Feder**

- 3.4.1. Hersteller : 3P, Pedalo Power Parts
- 3.4.2. Typ und Variante : 3PT-TFX, M, T
- 3.4.3. Genehmigungszeichen : KBA XXXXX
- 3.4.4. Art der Kennzeichnung : Eingelasert
- 3.4.5. Ort der Kennzeichnung : Auf mittlerer Windung

Fahrzeugteilart : Austauschfederbein für Krad  
Typ : 3PT-TFX  
Antragsteller : 3P, Pedalo Power Parts

---

#### **4. Durchgeführte Prüfungen**

##### 4.1. Prüfgrundlage

Die durchgeführten Prüfungen erfolgten gemäß VdTÜV-Merkblatt 762 "Prüfung von Zubehörfedern und Austauschfederbeinen für Kraftfahrzeuge nach § 30a Absatz 3 StVZO", (Stand 01.2011).

##### 4.2. Allgemeine Anforderungen

##### 4.2.1. Die ausgewählten Prüffahrzeuge wurden bezüglich den allgemeinen Anforderungen (VdTÜV 762, Punkt 3.1.1 – 3.1.7) auf

- Betriebs- und Verkehrssicherheit,
  - Fahrverhalten,
  - Gefährdung anderer Verkehrsteilnehmer
- geprüft.

Die Anforderungen der weiteren Vorschriften (§ 30c Absatz 3 StVZO bzw. 97/24/EG Kapitel 3 hinsichtlich der äußeren Kanten, § 10 FZV bzw. 2009/62/EG hinsichtlich der Anbringung des amtlichen Kennzeichens, § 49a StVZO bzw. 2009/67/EG hinsichtlich des Anbaus der Beleuchtung, 2009/78/EG hinsichtlich des Ständers wurden geprüft. (VdTÜV 762, 3.1.1)

##### 4.2.2. Es wurde geprüft, ob die Austauschfederbeine mit Federwegbegrenzern ausgestattet sind die sicherstellen, dass die Federn nicht „auf Block“ gehen (VdTÜV 762, 3.1.2)

##### 4.2.3. Es wurde geprüft, ob die Blocklänge der Austauschfederbeine bei einer definierten Belastung kleiner ist als die Länge der Serienfederbeine (Beibehaltung der Serieneinfederwege). Sollte dies der Fall sein, so wird die Auswirkung der geringeren Blocklänge auf die Änderung der Einfederwege und die Freigängigkeit unter allen betrieblich auftretenden Bedingungen geprüft. (VdTÜV 762, 3.1.3)

##### 4.2.4. Die verwendeten Federbeine, sowie geänderte Federaufnahmen aller Art, wurden auf die ausreichende Betriebsfestigkeit geprüft. (VdTÜV 762, 3.1.4)

##### 4.2.5. Es wurde geprüft, ob die Druckanschläge, die in einem Bereich bis zur 1,4-fachen zulässigen Radlast wirksam sind, ausreichend weich sind. (VdTÜV 762, 3.1.5)

##### 4.2.6. Ein ausreichend großer Ausfederweg muss gewährleistet sein. Dabei wird von der Radlast bei Fahrzeug-Leergewicht ausgegangen. Ein ausreichend großer Ausfederweg ist dann gegeben, wenn der Ausfederwegbegrenzer unter betriebsüblichen Bedingungen nicht häufiger beansprucht wird, als dies im Serienfahrzeug der Fall ist. Dies wurde im Rahmen der Fahrerprobung festgestellt, wobei der Einfluss geänderter Dämpferzugstufen berücksichtigt wurde. (VdTÜV 762, 3.1.6)

##### 4.2.7. Es wurde geprüft, ob die Freigängigkeit der Räder, der Reifen und der Federelemente unter allen betriebsüblichen Bedingungen ausreichend ist. (VdTÜV 762, 3.1.7)

**zur Beantragung einer ABE nach § 22 StVZO für Austausch-Federbein für Krad**

Fahrzeugteilart : Austauschfederbein für Krad  
Typ : 3PT-TFX  
Antragsteller : 3P, Pedalo Power Parts

---

#### 4.3. Prüfungen

##### 4.3.1. Federkennlinie

Von den Austauschfedern wurden Kraft-Weg-Kennlinien im Bereich zwischen  $l_0$  und  $l_b$  aufgenommen und mit den Angaben des Teileherstellers verglichen. (VdTÜV 762, 3.2.1)

##### 4.3.2. Dämpferkennlinie

Mit einer Prüfmaschine mit einem Hub von ca. 50 % des Gesamthubes und Kolbengeschwindigkeiten von 0,05 m/s, 0,1 m/s, 0,2 m/s, 0,3 m/s und 0,5 m/s wurde eine Kraft-Geschwindigkeit-Kennlinie aufgenommen. Da die Schwingungsdämpfer einstellbar sind, wurden die Prüfungen in der vom Hersteller vorgeschlagenen Grundeinstellung durchgeführt. (VdTÜV 762, 3.2.2)

##### 4.3.3. Betriebsfestigkeit der Schraubenfedern

Schraubenfedern haben eine ausreichende Betriebsfestigkeit, wenn an mindestens 2 Prüfmustern nachgewiesen wird, dass nach 500.000 Lastwechseln bei einer Schwingbreite von 0,2 bis 0,9 x Blocklast kein Anriss feststellbar ist. Dies wurde geprüft. Die Federkennlinie wurde vor und nach dieser Betriebsfestigkeitsprüfung aufgenommen. Die ungespannte Federlänge der Feder ( $l_0$ ) darf sich dabei um nicht mehr als 3 mm verändern. (VdTÜV 762, 3.2.3) /

##### 4.3.4. Betriebsfestigkeit der Federbeine

Es wurde geprüft, ob die Betriebsfestigkeit und Korrosionsfestigkeit mindestens der, des Serienteils entspricht. (VdTÜV 762, 3.2.4)

##### 4.3.5. Anbauprüfung (VdTÜV 762, 3.2.6)

##### 4.3.5.1 Es wurde geprüft, ob der Anbau der Austauschfederbeine sicher und fest ist, wenn entsprechend der Montageanleitung verfahren wird. Durch den Anbau der Austauschfederbeine dürfen Fahrzeugteile in ihren konstruktiv vorgesehenen Relativbewegungen nicht beeinträchtigt werden. Die durch den Serienzustand festgelegte Freigängigkeit zu allen Teilen des Fahrzeugs muss erhalten bleiben. (VdTÜV 762, 3.2.6.1)

**zur Beantragung einer ABE nach § 22 StVZO für Austausch-Federbein für Krad**

Fahrzeugteilart : Austauschfederbein für Krad  
Typ : 3PT-TFX  
Antragsteller : 3P, Pedalo Power Parts

---

4.3.5.2 Es wurden mehrere hinterachsbezogene Kraft-Weg-Diagramme (Hinterachslast / Federweg an der Hinterachse gemessen in Achsmitte) mindestens bis zur 1,4-fachen Achslast bei Ausrüstung des Fahrzeugs mit den Austauschfederbeinen bestimmt.  
Da die Federbeine eine Verstellmöglichkeit der Federvorspannung aufweisen, wurden die Federraten der Achsfederung mit der geringsten zulässigen Federvorspannung (theoretische Betrachtung im ausgebauten Zustand, da sich im eingebauten Zustand nur die Fahrzeughöhe ändert, die Vorspannung aber gleichbleibt) geprüft.  
In dem Bereich zwischen der zulässigen Achslast und dem 1,4-fachen der zulässigen Achslast darf die Federrate der Achsfederung den nachfolgenden Grenzwert nicht überschreiten: Grenzfederate der Achsfederung (kg/mm)  $\leq$  zulässige Achslast (kg):37 mm (Toleranz: + 2 kg/mm).  
Bei Fahrzeugen, die im Serienzustand eine höhere Federrate in diesem Bereich aufweisen, gilt deren Federrate als Grenzwert. (VdTÜV 762, 3.2.6.2)

4.3.6. Fahrversuch (VdTÜV 762, 3.2.7)

Es wurden Fahrversuche mit ausgewählten Prüffahrzeugen unter betriebsüblichen Bedingungen durchgeführt.

Bei den Fahrdynamikprüfungen wurden nachfolgende Kriterien geprüft:

- Fahrverhalten in allen Geschwindigkeitsbereichen bis zur jeweiligen bauartbedingten Höchstgeschwindigkeit bzgl. Längsrillenempfindlichkeit und Pendelverhalten um die Fahrzeug-Längsachse auf Bundesautobahn in Geradeausfahrt sowie in langgezogenen Kurven,
- Fahrverhalten in langsamen bis mittleren Geschwindigkeitsbereichen bzgl. des Lenkerflatter-Verhaltens (Shimmy-Effekt),
- Fahrverhalten in langsamen bis mittleren Geschwindigkeitsbereichen bzgl. des Lenkerschlag-Verhaltens (Kick-back-Effekt),
- Fahrverhalten beim spitzwinkligen Überqueren von Längsrillen,
- Fahrverhalten auf Schlechtwegstrecken
- Prüfstrecken:
  - Bundesautobahn: ebener, trockener Asphalt mit Längsrillen
  - Bundesstraßen: ebener, trockener Asphalt mit Längs- und Querrillen
  - Landstraßen: ebener und unebener, trockener Asphalt, Schlechtwegstrecke

4.3.7. Anbringung Kennzeichen

Es wurde geprüft ob, ob die Austauschfederbeine der VO (EU) 168/2013 in Verbindung mit der VO (EU) Nr. 44/2014 Anh. XIV entsprechen.

4.3.8. Anforderungen an die funktionale Sicherheit

Es wurde geprüft ob, ob die Austauschfederbeine der VO (EU) 168/2013 in Verbindung mit der VO (EU) Nr. 3/2014 entsprechen.

4.3.9. Kraftradständer

Es wurde geprüft ob, ob die Austauschfederbeine der VO (EU) 168/2013 in Verbindung mit der VO (EU) Nr. 44/2014 Anh. XVI entsprechen.

**Prüfbericht**  
**Nr.: GTÜ StVZO22-21001.00**



**zur Beantragung einer ABE nach § 22 StVZO für Austausch-Federbein für Krad**

Fahrzeugteilart : Austauschfederbein für Krad  
Typ : 3PT-TFX  
Antragsteller : 3P, Pedalo Power Parts

---

4.3.10. Anbau Beleuchtungseinrichtung

Es wurde geprüft ob, ob die Austauschfederbeine der VO (EU) 168/2013 in Verbindung mit der VO (EU) Nr. 44/2014 Anh.IX entsprechen.

4.3.11. Äußere Gestaltung

Es wurde geprüft ob, ob die Austauschfederbeine der VO (EU) 168/2013 in Verbindung mit der VO (EU) Nr. 44/2014 Anh. VIII entsprechen.

**5. Prüfergebnisse**

5.1. Alle Prüfungen unter Punkt 4 wurden mit positivem Ergebnis abgeschlossen und erfüllen die Forderungen des VdTÜV-Merkblatts " Prüfung von Zubehörfedern und Austauschfederbeinen für Kraftfahrzeuge nach §30a Abs. 3 StVZO" (Stand 01.2011).

5.2. Ergebnisse der Anforderungen

5.2.1. Die ausgewählten Prüffahrzeuge erfüllen die allgemeinen Anforderungen (VdTÜV 762, Punkt 3.1.1. - 3.1.7.).  
Die Anforderungen hinsichtlich der äußeren Kanten, der Anbringung des amtlichen Kennzeichens, des Anbaus der Beleuchtung sowie des Ständers wurden erfüllt.

5.2.2. Die Anforderungen an die Federwegsbegrenzer wurden erfüllt.

5.2.3. Die Blocklänge der Austauschfederbeine ist kleiner. Die daraus folgenden größeren Einfederwege und die Freigängigkeit wurden im Rahmen der Anbauprüfung und des Fahrversuchs positiv geprüft. Die Anforderungen an die Blocklänge sind damit erfüllt.

5.2.4. Die Anforderungen an die Druckanschläge wurden erfüllt.

5.2.5. Die Anforderungen an den Ausfederweg wurde im Rahmen des Fahrversuchs positiv geprüft.

5.2.6. Die Freigängigkeit der Räder, Reifen und der Federelemente ist ausreichend.

5.3. Ergebnisse der Prüfungen

5.3.1. Die Federkennlinien der Austauschfederbeine entsprechen den Angaben des Teileherstellers.

5.3.2. Die Dämpferkennlinien der Austauschfederbeine weisen keine nennenswerte Abhängigkeit der Kraft bei 50% des Gesamthubes von der Prüfgeschwindigkeit auf. Die Dämpferkennlinien sind bezüglich der verstellbaren Zugstufe zu den nicht einstellbaren Serienfederbeinen aufgrund der Einstellmöglichkeiten als mindestens gleichwertig zu bewerten.

zur Beantragung einer ABE nach § 22 StVZO für Austausch-Federbein für Krad

Fahrzeugteilart	:	Austauschfederbein für Krad
Typ	:	3PT-TFX
Antragsteller	:	3P, Pedalo Power Parts

---

- 5.3.3. Die Betriebsfestigkeitsprüfungen der Schraubenfedern wurden positiv abgeschlossen (kein Anriss). Die Federkennlinien vor und nach dieser Prüfung waren identisch.
- 5.3.4. Die Betriebsfestigkeit der Austauschfederbeine entspricht mindestens der des Serienfederbeins.

## 6. Anbau

Der Anbau erfolgt gemäß der vom Hersteller mitzuliefernden Montageanleitung.

## 7. Abnahme des Anbaus

In der vom Hersteller mitzuliefernden Montageanleitung wird auf die Auflagen und Hinweise zur Montage hingewiesen.

Eine **Änderungsabnahme gemäß §19(3) StVZO** (Prüfung des Ein- oder Anbaus der Fahrzeugteile und die Überprüfung der vorgeschlagenen Auflagen) durch einen Prüfsingenieur einer Überwachungsorganisation oder einen amtlich anerkannten Sachverständigen oder Prüfer für den Kfz-Verkehr wird bei eindeutiger Zuordnung des Fahrzeugs durch Nennung des Fahrzeugtyps und der Allgemeinen Betriebserlaubnis (ABE) bzw. EG-Typgenehmigung in den Fahrzeugpapieren gemäß Anlage 1 **nicht** für **erforderlich** gehalten. In diesem Fall wird eine Änderung der Angaben in den Zulassungsbescheinigungen bzw. Fahrzeugpapieren nicht für erforderlich gehalten.

Für Fahrzeuge mit Genehmigungen gemäß § 21 StVZO, die den baulichen Merkmalen des Verwendungsbereichs aus Anlage 1 entsprechen, ist eine **Änderungsabnahme gemäß §19(3) StVZO** durch einen Prüfsingenieur einer amtlich anerkannten Überwachungsorganisation oder einen amtl. anerkannten Sachverständigen einer Technischen Prüfstelle **erforderlich**. Eine Änderung der Angaben in den Zulassungsbescheinigungen bzw. Fahrzeugpapieren ist erforderlich, jedoch erst bei nächster Befassung.

Die Zulässigkeit der Kombination von mehreren sich beeinflussenden Änderungen am Fahrzeug ist gesondert zu beurteilen.

**Prüfbericht**  
**Nr.: GTÜ StVZO22-21001.00**



**zur Beantragung einer ABE nach § 22 StVZO für Austausch-Federbein für Krad**

Fahrzeugteilart : Austauschfederbein für Krad  
Typ : 3PT-TFX  
Antragsteller : 3P, Pedalo Power Parts

---

**8. Anlagen**

	<u>Zeichn.-Nr. / Seitenanzahl</u>	<u>Stand</u>
1 Verwendungsbereich: Federbein hinten Typ 3PT-TFX	- / 72 Seiten	20/12/2020
2 Auflagen und Hinweise für beide Federbeine	- / 1 Seite	20/12/2020
3 Fotoblatt	- / 2 Seiten	20/04/2020
4 Zeichnung Twin Federbein mit Feder	T0002-P0001-A0 / 1 Seite	17/12/2020
5 Zeichnung Twin Federbein ohne Feder	T0002-P0002-A0 / 1 Seite	17/12/2020
6 Zeichnung Mono Federbein mit Feder	T0002-P0004-A0 / 1 Seite	17/12/2020
7 Zeichnung Monofederbein ohne Feder	T0002-P0005-A0 / 1 Seite	17/12/2020
8 Zeichnung Twin-Federn	T0002-P0003-A0 / 1 Seite	17/12/2020
9 Zeichnung Mono-Feder	T0002-P0006-A0 / 1 Seite	17/12/2020

§22 91968\*00

**Prüfbericht**  
**Nr.: GTÜ StVZO22-21001.00**



**zur Beantragung einer ABE nach § 22 StVZO für Austausch-Federbein für Krad**

Fahrzeugteilart : Austauschfederbein für Krad  
Typ : 3PT-TFX  
Antragsteller : 3P, Pedalo Power Parts

---

**9. Schlussbestätigung**

Die in den Anlagen aufgeführten Fahrzeugtypen entsprechen auch nach erfolgter Umrüstung den heute gültigen Vorschriften der StVZO sowie den hierzu vom Bundesminister für Verkehr erlassenen heute gültigen Anweisungen und Richtlinien. Das vorliegende Gutachten zur Erteilung einer ABE verliert seine Gültigkeit, wenn sich durch Umrüstung berührte Bauvorschriften der StVZO ändern oder an den Kraftfahrzeugen Änderungen eintreten, die die Begutachtungspunkte beeinflussen. Gegen die Erteilung einer Allgemeinen Betriebserlaubnis bestehen keine technischen Bedenken.

Stuttgart, 11/01/2021



[Technischerdienst@gtue.de](mailto:Technischerdienst@gtue.de)  
Tel.: +49 (0)711-97676 510  
Fax: +49 (0)711-97676 519

---

Dipl.-Ing. Hartmut Lehnert



**Prüfbericht**  
**Nr.: GTÜ StVZO22-21001.00**

zur Beantragung einer ABE nach § 22 StVZO für Austausch-Federbein für Krad



Fahrzeugteailart : Austauschfederbein für Krad  
 Typ : 3PT-TFX  
 Antragsteller : Pedalo Zweiradfachgeschäft

**Anlage 1**

Hersteller	Verkaufs Bezeichnung	Typ	ABE, EG-BE, EBE	Variante	Kennzeichnung Federbein	Version	Baujahr	Kennzeichnung Feder
Aprilia	RST 1000 Futura	PW	e3*92/61*0057..	M	M141	0042-00	2001-2004	SP4001
Aprilia	RSV 1000 Mille	RP	e11*92/61*00027*..	M	M140	0044-00	2001-2004	SP4002
Aprilia	RSV 1000 Mille	RP	e11*92/61*00027*..	M	M142	0044-00	2001-2004	SP4002
Aprilia	RSV 1000 R Tuono	RR	e11*92/610093*04	M	M140	0589-00	2006-2017	SP4005
Aprilia	RSV 1000 R Tuono	RR	e11*92/610093*04	M	M141	0589-00	2006-2017	SP4005
Aprilia	RSV 1000 R Tuono	RR	e11*92/610093*04	M	M142	0589-00	2006-2017	SP4005
Aprilia	RSV 4	RK	e11*2002/24*0748*..	M	M140	0580-00	2011-2017	SP4004
Aprilia	RSV 4	RK	e11*2002/24*0748*..	M	M142	0580-00	2011-2017	SP4004
Aprilia	SL 1000 Falco	PA	e11*92/61*00003*..	M	M140	0046-00	2000-2004	SP4005
Aprilia	SL 1000 Falco	PA	e11*92/61*00003*..	M	M141	0046-00	2000-2004	SP4005
Aprilia	SMV 1200 Dorsoduro	TV	e11*2002/24*1052*..	M	M140	0581-00	2010-2017	SP4009
Aprilia	SMV 1200 Dorsoduro	TV	e11*2002/24*1052*..	M	M142	0581-00	2010-2017	SP4009
Aprilia / Piaggio 4013	Mana 850	RC	e11*2002/24*0663*..	M	M140	0579-00	2008-2015	SP4007
Aprilia / Piaggio 4013	Mana 850	RC	e11*2002/24*0663*..	M	M142	0579-00	2008-2015	SP4007

§22 91968\*00

**Prüfbericht  
Nr.: GTÜ StVZO22-21001.00**

zur Beantragung einer ABE nach § 22 StVZO für Austausch-Federbein für Krad



Fahrzeugteillart : Austauschfederbein für Krad  
 Typ : 3PT-TFX  
 Antragsteller : Pedalo Zweiradfachgeschäft

**Anlage 1**

Hersteller	Verkaufs Bezeichnung	Typ	ABE, EG-BE, EBE	Variante	Kennzeichnung Federbein	Version	Baujahr	Kennzeichnung Feder
Aprilia / Piaggio 4013	SL Shiver 750	RA	e11*2002/24*0619*..	M	M140	0582-00	2007-2017	SP4008
Aprilia / Piaggio 4013	SL Shiver 750	RA	e11*2002/24*0619*..	M	M141	0582-00	2007-2017	SP4008
Aprilia / Piaggio 4013	SL Shiver 750 / GT	RA	e11*2002/24*0619*..	M	M140	0576-00	2009-2017	SP4008
Aprilia / Piaggio 4013	SL Shiver 750 / GT	RA	e11*2002/24*0619*..	M	M141	0576-00	2009-2017	SP4008
Aprilia / Piaggio 4013	SMV 750 Dorsoduro	SM	e11*2002/24*0669*..	M	M140	0577-00	2008-2017	SP4007
Aprilia / Piaggio 4013	SMV 750 Dorsoduro	SM	e11*2002/24*0669*..	M	M141	0577-00	2008-2017	SP4007
Aprilia / Piaggio 4013	SMV 750 Dorsoduro	SM	e11*2002/24*0669*..	M	M142	0577-00	2008-2017	SP4007
Aprilia / Piaggio 4013	SMV 750 Dorsoduro Factory	SM	e11*2002/24*0669*..	M	M140	0577-01	2011-2017	SP4007
Aprilia / Piaggio 4013	SMV 750 Dorsoduro Factory	SM	e11*2002/24*0669*..	M	M142	0577-01	2011-2017	SP4007
BMW	F 650	BMW169	G 532	M	M140	0051-00	1993-2000	SP4007
BMW	F 650	BMW169	G 532	M	M141	0051-00	1993-2000	SP4007
BMW	F 650 (Twin)GS	E8GS	e1*2002/24*0352*..	M	M141	0054-01	2008-2012	SP4007

§22 91968\*00

**Prüfbericht**  
**Nr.: GTÜ StVZO22-21001.00**

zur Beantragung einer ABE nach § 22 StVZO für Austausch-Federbein für Krad



Fahrzeugteilart : Austauschfederbein für Krad  
 Typ : 3PT-TFX  
 Antragsteller : Pedalo Zweiradfachgeschäft

**Anlage 1**

Hersteller	Verkaufs Bezeichnung	Typ	ABE, EG-BE, EBE	Variante	Kennzeichnung Federbein	Version	Baujahr	Kennzeichnung Feder
BMW	F 650 CS SCARVER	K 14	e1*92/61*00130*..	M	M140	0719-00	2002-2005	SP4007
BMW	F 650 CS SCARVER	K 14	e1*92/61*00130*..	M	M141	0719-00	2002-2005	SP4007
BMW	F 650 GS	E 650 G	e1*2002/24*0200*..	M	M140	0052-00	2003-2007	SP4007
BMW	F 650 GS	E 650 G	e1*2002/24*0200*..	M	M141	0052-00	2003-2007	SP4007
BMW	F 650 GS	R 13	e1*92/61*00061*..	M	M140	0052-01	2000-2007	SP4007
BMW	F 650 GS	R 13	e1*92/61*00061*..	M	M141	0052-01	2000-2007	SP4007
BMW	F 650 GS (Twin) lowered 35mm	E8GS	e1*2002/24*0352*..	M	M140	0054-02	2008-2012	SP4007
BMW	F 650 GS Dakar	E 650 G	e1*2002/24*0200*02	M	M140	0053-00	2003-2007	SP4007
BMW	F 650 GS Dakar	E 650 G	e1*2002/24*0200*02	M	M141	0053-00	2003-2007	SP4007
BMW	F 650 GS Dakar	R 13	e1*92/61*00061*..	M	M140	0053-01	2000-2007	SP4007
BMW	F 650 GS Dakar	R 13	e1*92/61*00061*..	M	M141	0053-01	2000-2007	SP4007
BMW	F 650 GS lowered 25mm	R 13	e1*92/61*00061*..	M	M140	0052-01	2000-2007	SP4007

§22 91968\*00

**Prüfbericht**  
**Nr.: GTÜ StVZO22-21001.00**

zur Beantragung einer ABE nach § 22 StVZO für Austausch-Federbein für Krad



Fahrzeugteilart : Austauschfederbein für Krad  
 Typ : 3PT-TFX  
 Antragsteller : Pedalo Zweiradfachgeschäft

**Anlage 1**

Hersteller	Verkaufs Bezeichnung	Typ	ABE, EG-BE, EBE	Variante	Kennzeichnung Federbein	Version	Baujahr	Kennzeichnung Feder
BMW	F 650 GS lowered 30mm	R 13	e1*92/61*00061*..	M	M140	0052-02	2000-2007	SP4007
BMW	F 650 lowered 15mm	BMW169	G 532	M	M140	0051-01	1993-2000	SP4007
BMW	F 650 ST	BMW169	G 532 ab NT03	M	M140	0567-00	1997-1999	SP4007
BMW	F 650 ST	BMW169	G 532 ab NT03	M	M141	0567-00	1997-1999	SP4007
BMW	F 700 GS	E8GS	e1*2002/24*0352*..	M	M140	0564-00	2012-2017	SP4009
BMW	F 700 GS	E8GS	e1*2002/24*0352*..	M	M141	0564-00	2012-2017	SP4009
BMW	F 700 GS 30mm lowered	E8GS	e1*2002/24*0352*..	M	M140	0564-01	2012-2017	SP4009
BMW	F 700 GS 30mm lowered	E8GS	e1*2002/24*0352*..	M	M141	0564-01	2012-2017	SP4009
BMW	F 700 GS 35mm lowered	E8GS	e1*2002/24*0352*..	M	M140	0564-02	2012-2017	SP4009
BMW	F 700 GS 40mm lowered	E8GS	e1*2002/24*0352*..	M	M140	0564-04	2012-2017	SP4009
BMW	F 800 GS	4G80R	e1*168/2013*00020*..	M	M140	0720-00	2016-2018	SP4007
BMW	F 800 GS	4G80R	e1*168/2013*00020*..	M	M141	0720-00	2016-2018	SP4007
BMW	F 800 GS	4G80	e1*168/2013*00019*..	M	M140	0699-00	2013-2018	SP4007

S22 91968\*00

**Prüfbericht**  
**Nr.: GTÜ StVZO22-21001.00**

zur Beantragung einer ABE nach § 22 StVZO für Austausch-Federbein für Krad



Fahrzeugteilart : Austauschfederbein für Krad  
 Typ : 3PT-TFX  
 Antragsteller : Pedalo Zweiradfachgeschäft

**Anlage 1**

Hersteller	Verkaufs Bezeichnung	Typ	ABE, EG-BE, EBE	Variante	Kennzeichnung Federbein	Version	Baujahr	Kennzeichnung Feder
BMW	F 800 GS	4G80	e1*168/2013*00019*..	M	M141	0699-00	2013-2018	SP4007
BMW	F 800 GS	E8GS	e1*2002/24*0352*..	M	M140	0058-00	2008-2012	SP4007
BMW	F 800 GS	E8GS	e1*2002/24*0352*..	M	M141	0058-00	2008-2012	SP4007
BMW	F 800 GS 50mm lowered	E8GS	e1*2002/24*0352*..	M	M140	0058-05	2008-2012	SP4007
BMW	F 800 GS ADV	E8GS	e1*2002/24*0352*..	M	M140	0565-00	2013-2018	SP4007
BMW	F 800 GS ADV	E8GS	e1*2002/24*0352*..	M	M141	0565-00	2013-2018	SP4007
BMW	F 800 GT	E8ST	e1*2002/24*0283*..	M	M140	0583-00	2013-2017	SP4006
BMW	F 800 GT	E8ST	e1*2002/24*0283*..	M	M141	0583-00	2013-2017	SP4006
BMW	F 800 GT (Also ESA)	4R80	e1*2002/24*0283*..	M	M140	0583-01	2013-2017	SP4006
BMW	F 800 GT (Also ESA)	4R80	e1*2002/24*0283*..	M	M141	0583-01	2013-2017	SP4006
BMW	F 800 R	4R80	e1*168/2013*00030*..	M	M140	0698-00	2015-2018	SP4009
BMW	F 800 R	4R80	e1*168/2013*00030*..	M	M141	0698-00	2015-2018	SP4009
BMW	F 800 R	E8ST	e1*2002/24*0283*02	M	M141	0584-00	2009-2014	SP4007
BMW	F 800 S	E8ST	e1*2002/24*0283*..	M	M140	0057-00	2006-2012	SP4007
BMW	F 800 S	E8ST	e1*2002/24*0283*..	M	M141	0057-00	2006-2012	SP4007
BMW	F 800 ST	E8ST	e1*2002/24*0283*..	M	M140	0057-01	2006-2012	SP4007
BMW	F 800 ST	E8ST	e1*2002/24*0283*..	M	M141	0057-01	2006-2012	SP4007
BMW	G 310 GS	5G31	e1*168/2013*00052*..	M	M140	0700-00	2017-2019	SP4010

§22 91968\*00

**Prüfbericht**  
**Nr.: GTÜ StVZO22-21001.00**

zur Beantragung einer ABE nach § 22 StVZO für Austausch-Federbein für Krad



Fahrzeugteilart : Austauschfederbein für Krad  
 Typ : 3PT-TFX  
 Antragsteller : Pedalo Zweiradfachgeschäft

**Anlage 1**

Hersteller	Verkaufs Bezeichnung	Typ	ABE, EG-BE, EBE	Variante	Kennzeichnung Federbein	Version	Baujahr	Kennzeichnung Feder
BMW	G 310 GS lowered 60mm	5G31	e1*168/2013*00052*..	M	M140	0700-06	2017-2019	SP4010
BMW	G 310 GS	5G31	e1*168/2013*00052*..	M	M141	0700-00	2017-2019	SP4010
BMW	G 310 GS	5G31	e1*168/2013*00052*..	M	M142	0700-00	2017-2019	SP4010
BMW	G 310 GS lowered 20mm	5G31	e1*168/2013*00052*..	M	M140	0700-02	2017-2019	SP4010
BMW	G 310 GS lowered 20mm	5G31	e1*168/2013*00052*..	M	M142	0700-02	2017-2019	SP4010
BMW	G 310 GS lowered 40mm	5G31	e1*168/2013*00052*..	M	M140	0700-04	2017-2019	SP4010
BMW	G 310 R	5R31	e1*168/2013*00017*..	M	M140	0701-00	2016-2019	SP4010
BMW	G 310 R	5R31	e1*168/2013*00017*..	M	M141	0701-00	2016-2019	SP4010
BMW	G 650 GS	E 650 G	e1*2002/24*0200*02	M	M141	0568-00	2011-2016	SP4007
BMW	G 650 GS	E 650 G	e1*2002/24*0200*..	M	M140	0568-00	2011-2016	SP4007
BMW	G 650 GS Sertao	E8GS	e1*2002/24*0352*..	M	M141	0569-01	2012-2018	SP4009
BMW	G 650 GS Sertao	E 650 G	e1*2002/24*0200*..	M	M140	0569-00	2012-2018	SP4009
BMW	G 650 GS Sertao	E 650 G	e1*2002/24*0200*..	M	M141	0569-00	2012-2018	SP4009

§22 91968\*00

**Prüfbericht**  
**Nr.: GTÜ StVZO22-21001.00**

zur Beantragung einer ABE nach § 22 StVZO für Austausch-Federbein für Krad



Fahrzeugteillart : Austauschfederbein für Krad  
 Typ : 3PT-TFX  
 Antragsteller : Pedalo Zweiradfachgeschäft

**Anlage 1**

Hersteller	Verkaufs Bezeichnung	Typ	ABE, EG-BE, EBE	Variante	Kennzeichnung Federbein	Version	Baujahr	Kennzeichnung Feder
BMW	G 650 X Challenge	E65X	e11*2002/24*0500*01	M	M140	0055-00	2007-2011	SP4006
BMW	G 650 X Challenge	E65X	e11*2002/24*0500*01	M	M141	0055-00	2007-2011	SP4006
BMW	G 650 X Challenge (lowered)	E65X	e11*2002/24*0500*01	M	M141	0055-01	2007-2011	SP4006
BMW	G 650 X Challenge (lowered 35mm)	E65X	e11*2002/24*0500*01	M	M141	0055-02	2007-2011	SP4006
BMW	G 650 X Challenge (lowered 50mm)	E65X	e11*2002/24*0500*01	M	M141	0055-05	2007-2011	SP4006
BMW	G 650 X Country	E65X	e11*2002/24*500*01	M	M140	0570-00	2007-2008	SP4006
BMW	G 650 X Country	E65X	e11*2002/24*500*01	M	M140	0668-00	2009-2011	SP4006
BMW	G 650 X Country	E65X	e11*2002/24*500*01	M	M141	0570-00	2007-2008	SP4007
BMW	G 650 X Country	E65X	e11*2002/24*500*01	M	M141	0668-00	2009-2011	SP4007

§22 91968\*00

**Prüfbericht**  
**Nr.: GTÜ StVZO22-21001.00**

zur Beantragung einer ABE nach § 22 StVZO für Austausch-Federbein für Krad



Fahrzeugteilart : Austauschfederbein für Krad  
 Typ : 3PT-TFX  
 Antragsteller : Pedalo Zweiradfachgeschäft

**Anlage 1**

Hersteller	Verkaufs Bezeichnung	Typ	ABE, EG-BE, EBE	Variante	Kennzeichnung Federbein	Version	Baujahr	Kennzeichnung Feder
BMW	G 650 X Country 40mm lowered	E65X	e11*2002/24*500*01	M	M140	0570-01	2007-2008	SP4006
BMW	G 650 X Country 40mm lowered	E65X	e11*2002/24*500*01	M	M141	0570-01	2007-2008	SP4007
BMW	G 650 X Moto	E65X	e11*2002/24*0500*0	M	M140	0056-00	2007-2011	SP4007
BMW	G 650 X Moto	E65X	e11*2002/24*0500*0	M	M141	0056-00	2007-2011	SP4007
BMW	HP 2 50mm lowered	RHP2	e1*2002/24*0254*03	M	M142	0073-01	2005-2008	SP4004
BMW	HP 2 Enduro	RHP2	e1*2002/24*0254*03	M	M140	0073-00	2005-2008	SP4004
BMW	HP 2 Enduro	RHP2	e1*2002/24*0254*03	M	M141	0073-00	2005-2008	SP4004
BMW	HP 2 Enduro	RHP2	e1*2002/24*0254*03	M	M142	0073-00	2005-2008	SP4004
BMW	K 1	BMW100	D 100/1, D 100/2	M	M130	0020-00	1988-1993	SP3004
BMW	K 1	BMW100	D 100/1, D 100/2	M	M131	0020-00	1988-1993	SP3004
BMW	K 1 ABS	BMW100	D 100/1, D 100/2	M	M131	0020-01	1988-1993	SP3004
BMW	K 100	BMW100	D 100, D 100/1	M	M130	0015-00	1982-1990	SP3002
BMW	K 100	BMW100	D 100, D 100/1	M	M131	0015-00	1982-1990	SP3002
BMW	K 100	BMW100	D 100, D 100/1, D 100/2	M	M132	0015-00	1982-1990	SP3002
BMW	K 100 ABS	BMW100	D 100, D 100/1, D 100/2	M	M130	0015-01	1982-1990	SP3005
BMW	K 100 ABS	BMW100	D 100, D 100/1, D 100/2	M	M132	0015-01	1982-1990	SP3005
BMW	K 100 ABS	BMW100	D 100, D 100/1, D 100/2	M	M131	0015-01	1982-1990	SP3005
BMW	K 100 RT	BMW100	D 100, D 100/1, D 100/2	M	M130	0015-04	1983-1990	SP3002
BMW	K 100 RT	BMW100	D 100, D 100/1, D 100/2	M	M131	0015-04	1983-1990	SP3002

S22 91968\*00

**Prüfbericht**  
**Nr.: GTÜ StVZO22-21001.00**

zur Beantragung einer ABE nach § 22 StVZO für Austausch-Federbein für Krad



Fahrzeugteillart : Austauschfederbein für Krad  
 Typ : 3PT-TFX  
 Antragsteller : Pedalo Zweiradfachgeschäft

**Anlage 1**

Hersteller	Verkaufs Bezeichnung	Typ	ABE, EG-BE, EBE	Variante	Kennzeichnung Federbein	Version	Baujahr	Kennzeichnung Feder
BMW	K 100 RT	BMW100	D 100, D 100/1, D 100/2	M	M132	0015-04	1983-1990	SP3002
BMW	K 100 RT ABS	BMW100	D 100, D 100/1, D 100/2	M	M130	0015-05	1983-1990	SP3002
BMW	K 100 RT ABS	BMW100	D 100, D 100/1, D 100/2	M	M131	0015-05	1983-1990	SP3002
BMW	K 100 RT ABS	BMW100	D 100, D 100/1, D 100/2	M	M132	0015-05	1983-1990	SP3002
BMW	K 100 LT	BMW100	D 100, D 100/1, D 100/2	M	M130	0015-11	1983-1990	SP3002
BMW	K 100 LT	BMW100	D 100, D 100/1, D 100/2	M	M131	0015-11	1983-1990	SP3002
BMW	K 100 LT	BMW100	D 100, D 100/1, D 100/2	M	M132	0015-11	1983-1990	SP3002
BMW	K 100 LT ABS	BMW100	D 100, D 100/1, D 100/2	M	M130	0015-12	1983-1990	SP3002
BMW	K 100 LT ABS	BMW100	D 100, D 100/1, D 100/2	M	M131	0015-12	1983-1990	SP3002
BMW	K 100 LT ABS	BMW100	D 100, D 100/1, D 100/2	M	M132	0015-12	1983-1990	SP3002
BMW	K 100 RS	BMW100	D 100, D 100/1, D 100/2	M	M132	0015-02	1983-1989	SP3004
BMW	K 100 RS	BMW100	D 100/1, D 100/2	M	M130	0015-02	1983-1989	SP3004
BMW	K 100 RS	BMW100	D 100/1, D 100/2	M	M131	0015-02	1983-1989	SP3004
BMW	K 100 RS 16V	BMW100	D 100	M	M130	0020-04	1989-1992	SP3004
BMW	K 100 RS 16V	BMW100	D 100	M	M131	0020-04	1989-1992	SP3004
BMW	K 100 RS 16V	BMW100	D 100	M	M132	0020-04	1989-1992	SP3004
BMW	K 100 RS 16V ABS	BMW100	D 100	M	M130	0020-05	1989-1992	SP3004
BMW	K 100 RS 16V ABS	BMW100	D 100	M	M131	0020-05	1989-1992	SP3004
BMW	K 100 RS 16V ABS	BMW100	D 100	M	M132	0020-05	1989-1992	SP3004
BMW	K 100 RS ABS	BMW100	D 100/1, D 100/2	M	M132	0015-03	1983-1989	SP3004
BMW	K 100 RS ABS	BMW100	D 100/1, D 100/2	M	M130	0015-03	1983-1989	SP3004

§22\_91968\*00

**Prüfbericht**  
**Nr.: GTÜ StVZO22-21001.00**

zur Beantragung einer ABE nach § 22 StVZO für Austausch-Federbein für Krad



Fahrzeugteilart : Austauschfederbein für Krad  
 Typ : 3PT-TFX  
 Antragsteller : Pedalo Zweiradfachgeschäft

**Anlage 1**

Hersteller	Verkaufs Bezeichnung	Typ	ABE, EG-BE, EBE	Variante	Kennzeichnung Federbein	Version	Baujahr	Kennzeichnung Feder
BMW	K 100 RS ABS	BMW100	D 100/1, D 100/2	M	M131	0015-03	1983-1989	SP3004
BMW	K 100 RS Sport S	BMW100	D 100, D 100/1	M	M130	0016-01	1983-1992	SP3002
BMW	K 100 RS Sport S	BMW100	D 100, D 100/1	M	M131	0016-01	1983-1992	SP3002
BMW	K 100 RS Sport S	BMW100	D 100, D 100/1	M	M132	0016-01	1983-1992	SP3002
BMW	K 100 S	BMW100	D 100, D 100/1, D 100/2	M	M130	0016-03	1983-1990	SP3004
BMW	K 100 S	BMW100	D 100, D 100/1, D 100/2	M	M131	0016-03	1983-1990	SP3005
BMW	K 100 S	BMW100	D 100, D 100/1, D 100/2	M	M132	0016-03	1983-1990	SP3005
BMW	K 100 S ABS	BMW100	D 100, D 100/1, D 100/2	M	M130	0016-05	1983-1990	SP3004
BMW	K 100 S ABS	BMW100	D 100, D 100/1, D 100/2	M	M132	0016-05	1983-1990	SP3005
BMW	K 1100 LT	BMW100	D 100/2	M	M130	0020-02	1992-1998	SP3004
BMW	K 1100 LT	BMW100	D 100/2	M	M131	0020-02	1992-1998	SP3004
BMW	K 1100 LT	BMW100	D 100/2	M	M132	0020-02	1992-1998	SP3004
BMW	K 1100 LT ABS	BMW100	D 100/2	M	M130	0020-06	1992-1998	SP3004
BMW	K 1100 LT ABS	BMW100	D 100/2	M	M131	0020-06	1992-1998	SP3004
BMW	K 1100 LT ABS	BMW100	D 100/2	M	M132	0020-06	1992-1998	SP3004
BMW	K 1100 RS	BMW100	D 100/2	M	M130	0020-03	1992-1998	SP3004
BMW	K 1100 RS	BMW100	D 100/2	M	M131	0020-03	1992-1998	SP3004
BMW	K 1100 RS	BMW100	D 100/2	M	M132	0020-03	1992-1998	SP3004
BMW	K 1100 RS ABS	BMW100	D 100/2	M	M130	0020-07	1992-1998	SP3004
BMW	K 1100 RS ABS	BMW100	D 100/2	M	M131	0020-07	1992-1998	SP3004
BMW	K 1100 RS ABS	BMW100	D 100/2	M	M132	0020-07	1992-1998	SP3004

S22 91968\*00

**Prüfbericht**  
**Nr.: GTÜ StVZO22-21001.00**

zur Beantragung einer ABE nach § 22 StVZO für Austausch-Federbein für Krad



Fahrzeugteillart : Austauschfederbein für Krad  
 Typ : 3PT-TFX  
 Antragsteller : Pedalo Zweiradfachgeschäft

**Anlage 1**

Hersteller	Verkaufs Bezeichnung	Typ	ABE, EG-BE, EBE	Variante	Kennzeichnung Federbein	Version	Baujahr	Kennzeichnung Feder
BMW	K 1200 GT	K 12	e1*2002/24*0196*..	M	M140	0080-01	2002-2005	SP4005
BMW	K 1200 GT	K 12	e1*2002/24*0196*..	M	M141	0080-01	2002-2005	SP4005
BMW	K 1200 GT	K 12 S	e1*2002/24*217*..	M	M140	0588-00	2006-2008	SP4001
BMW	K 1200 GT	K 12 S	e1*2002/24*217*..	M	M141	0588-00	2006-2008	SP4001
BMW	K 1200 GT	K 12	e1*2002/24*0196*..	M	M130	0033-00	2003-2005	SP3004
BMW	K 1200 GT	K12S	e1*2002/24*217*..	M	M130	0403-00	2006-2008	SP3001
BMW	K 1200 LT	K 12 LT	e1*2002/24*0209*..	M	M140	0068-01	2004-2008	SP4007
BMW	K 1200 LT	K 12 LT	e1*2002/24*0209*..	M	M141	0068-01	2004-2008	SP4007
BMW	K 1200 LT	K 2 LT	e1-92/61-00019*..	M	M140	0068-00	1998-2003	SP4007
BMW	K 1200 LT	K 2 LT	e1-92/61-00019*..	M	M141	0068-00	1998-2003	SP4007
BMW	K 1200 LT	K 12 LT	e1*2002/24*0209*..	M	M130	0027-01	2004-2008	SP3002
BMW	K 1200 LT	K 2 LT	e1-92/61-00019*..	M	M130	0027-00	1998-2003	SP3002
BMW	K 1200 RS	K 12	e1*92/61-0104*..	M	M140	0080-00	2001-2005	SP4005
BMW	K 1200 RS	K 12	e1*92/61-0104*..	M	M141	0080-00	2001-2005	SP4005
BMW	K 1200 RS	BMW589	H 646	M	M140	0080-02	1997-2000	SP4005
BMW	K 1200 RS	BMW589	H 646	M	M141	0080-02	1997-2000	SP4005
BMW	K 1200 RS	K 12	e1*92/61-0104*..	M	M130	0033-01	2001-2005	SP3004
BMW	K 1200 RS	BMW589	H 646	M	M130	0033-02	1997-2000	SP3004
BMW	K 1300 GT	K 12 S	e1*2002/24*0217*04	M	M140	0082-00	2009-2011	SP4010
BMW	K 1300 GT	K 12 S	e1*2002/24*0217*04	M	M130	0035-00	2009-2011	SP3003
BMW	K 1300 S / R	K 12 S	e1*2002/24*0217*06	M	M140	0081-00	2009-2017	SP4012
BMW	K 1300 S / R	K 12 S	e1*2002/24*0217*06	M	M130	0034-00	2009-2017	SP3003
BMW	K 75	BMW75	D 796, D 796/1	M	M130	0015-06	1983-1996	SP3002
BMW	K 75	BMW75	D 796, D 796/1	M	M131	0015-06	1983-1996	SP3002

§22 91968\*00

**Prüfbericht**  
**Nr.: GTÜ StVZO22-21001.00**

zur Beantragung einer ABE nach § 22 StVZO für Austausch-Federbein für Krad



Fahrzeugteillart : Austauschfederbein für Krad  
 Typ : 3PT-TFX  
 Antragsteller : Pedalo Zweiradfachgeschäft

**Anlage 1**

Hersteller	Verkaufs Bezeichnung	Typ	ABE, EG-BE, EBE	Variante	Kennzeichnung Federbein	Version	Baujahr	Kennzeichnung Feder
BMW	K 75	BMW75	D 796, D 796/1	M	M132	0015-06	1983-1996	SP3002
BMW	K 75 ABS	BMW75	D 796, D 796/1	M	M131	0015-07	1983-1996	SP3002
BMW	K 75 ABS	BMW75	D 796, D 796/1	M	M132	0015-07	1983-1996	SP3002
BMW	K 75 C	BMW75	D 796, D 796/1	M	M130	0015-10	1986-1990	SP3004
BMW	K 75 C	BMW75	D 796, D 796/1	M	M131	0015-10	1986-1990	SP3004
BMW	K 75 RT	BMW75	D 796, D 796/1	M	M130	0015-08	1989-1996	SP3002
BMW	K 75 RT	BMW75	D 796, D 796/1	M	M131	0015-08	1989-1996	SP3002
BMW	K 75 RT	BMW75	D 796, D 796/1	M	M132	0015-08	1989-1996	SP3002
BMW	K 75 RT ABS	BMW75	D 796, D 796/1	M	M130	0015-09	1989-1996	SP3002
BMW	K 75 RT ABS	BMW75	D 796, D 796/1	M	M131	0015-09	1989-1996	SP3002
BMW	K 75 RT ABS	BMW75	D 796, D 796/1	M	M132	0015-09	1989-1996	SP3002
BMW	K 75 S	BMW75	D 796, D 796/1	M	M130	0016-00	1985-1995	SP3002
BMW	K 75 S	BMW75	D 796, D 796/1	M	M131	0016-00	1985-1995	SP3002
BMW	K 75 S	BMW75	D 796, D 796/1	M	M132	0016-00	1985-1995	SP3002
BMW	K 75 S ABS	BMW75	D 796, D796/1	M	M130	0016-04	1985-1995	SP3002
BMW	K 75 S ABS	BMW75	D 796, D 796/1	M	M131	0016-04	1985-1995	SP3002
BMW	R 100 CS	BMW247 E	B 791	T	T130	0017-11	1978-1984	SP3004
BMW	R 100 CS	BMW247 E	B 791	T	T132	0017-11	1978-1984	SP3004
BMW	R 100 GS	BMW247 E	B 791/1, B 791/2	M	M140	0014-01	1988-1997	SP4012
BMW	R 100 GS	BMW247 E	B 791/1, B 791/2	M	M141	0014-01	1988-1997	SP4012
BMW	R 100 GS lowered 50mm	BMW247 E	B 791/1, B 791/2	M	M140	0014-05	1986-1996	SP4012

§22 91968\*00

**Prüfbericht**  
**Nr.: GTÜ StVZO22-21001.00**

zur Beantragung einer ABE nach § 22 StVZO für Austausch-Federbein für Krad



Fahrzeugteillart : Austauschfederbein für Krad  
 Typ : 3PT-TFX  
 Antragsteller : Pedalo Zweiradfachgeschäft

**Anlage 1**

Hersteller	Verkaufs Bezeichnung	Typ	ABE, EG-BE, EBE	Variante	Kennzeichnung Federbein	Version	Baujahr	Kennzeichnung Feder
BMW	R 100 GS Paris Dakar	BMW247 E	B 791/2	M	M140	0014-00	1988-1997	SP4012
BMW	R 100 GS Paris Dakar	BMW247 E	B 791/2	M	M141	0014-00	1988-1997	SP4012
BMW	R 100 R	BMW247 E	B 791/2	M	M140	0026-01	1991-1995	SP4012
BMW	R 100 R	BMW247 E	B 791/2	M	M141	0026-01	1991-1995	SP4012
BMW	R 100 RS	BMW247 E	B 791	T	T132	0017-16	1978-1984	SP3004
BMW	R 100 RS Monolever	BMW247	A 339- (0,1)	M	M130	0018-03	1985-1992	SP3002
BMW	R 100 RS Monolever	BMW247	A 339- (0,1)	M	M131	0018-03	1985-1992	SP3002
BMW	R 100 RT	BMW247 E	B 791	T	T130	0017-12	1978-1984	SP3004
BMW	R 100 RT Monolever	BMW247	A 339- (0,1)	M	M130	0018-04	1985-1996	SP3002
BMW	R 100 RT Monolever	BMW247	A 339- (0,1)	M	M131	0018-04	1985-1996	SP3002
BMW	R 100 S	BMW247 E	B 791	T	T130	0017-13	1976-1984	SP3004
BMW	R 100 S	BMW247 E	B 791	T	T132	0017-13	1976-1984	SP3004
BMW	R 1100 GS	BMW259	G 239	M	M130	0401-00	1994-2001	SP3002
BMW	R 1100 GS	BMW259	G 239	M	M131	0401-00	1994-2001	SP3002
BMW	R 1100 GS	BMW259	G 239	M	M140	0059-01	1994-2001	SP4006
BMW	R 1100 GS	BMW259	G 239	M	M141	0059-01	1994-2001	SP4006
BMW	R 1100 R	BMW259	G 239	M	M130	0026-01	1995-2001	SP3002
BMW	R 1100 R	BMW259	G 239	M	M140	0060-01	1994-2002	SP4006

§22 91968\*00

**Prüfbericht**  
**Nr.: GTÜ StVZO22-21001.00**

zur Beantragung einer ABE nach § 22 StVZO für Austausch-Federbein für Krad



Fahrzeugteilart : Austauschfederbein für Krad  
 Typ : 3PT-TFX  
 Antragsteller : Pedalo Zweiradfachgeschäft

**Anlage 1**

Hersteller	Verkaufs Bezeichnung	Typ	ABE, EG-BE, EBE	Variante	Kennzeichnung Federbein	Version	Baujahr	Kennzeichnung Feder
BMW	R 1100 RS	BMW259	G 239	M	M140	0060-02	1992-2001	SP4006
BMW	R 1100 RS	BMW259	G 239	M	M141	0060-02	1992-2001	SP4006
BMW	R 1100 RS	BMW259	G 239	M	M130	0026-02	1992-2001	SP3002
BMW	R 1100 RT	BMW259	G 239	M	M130	0023-00	1995-2001	SP3002
BMW	R 1100 RT	BMW259	G 239	M	M140	0060-00	1995-2001	SP4006
BMW	R 1100 RT	BMW259	G 239	M	M141	0060-00	1995-2001	SP4006
BMW	R 1100 S	R 11 S	e1*2002/24*0210*..	M	M140	0061-01	2004-2006	SP4005
BMW	R 1100 S	R 11 S	e1*2002/24*0210*..	M	M141	0061-01	2004-2006	SP4005
BMW	R 1100 S	R 2 S	e1*92/61*00102/04*..	M	M140	0061-00	1998-2005	SP4005
BMW	R 1100 S	R 2 S	e1*92/61*00102/04*..	M	M141	0061-00	1998-2005	SP4005
BMW	R 1100 S	R 2 S	e1*92/61*00102/04*..	M	M142	0061-00	1998-2005	SP4005
BMW	R 1100 S Front Racing	R 2 S	e1*92/61*00102/04*..	M	M130	0387-00	1998-2005	SP3002
BMW	R 1100 S	R 11 S	e1*2002/24*0210*..	M	M130	0386-02	2004-2006	SP3002
BMW	R 1100 S	R 2 S	e1*92/61*00102/04*..	M	M130	0386-00	1998-2005	SP3002
BMW	R 1100 S Racing	R 2 S	e1*92/61*00102/04*..	M	M142	0554-00	1998-2005	SP4005
BMW	R 1150 GS	R 21	e1*92/61*00041*..	M	M140	0063-00	1999-2004	SP4006
BMW	R 1150 GS	R 21	e1*92/61*00041*..	M	M141	0063-00	1999-2004	SP4006
BMW	R 1150 GS	R 21	e1*92/61-00041*..	M	M130	0401-01	1999-2004	SP3004
BMW	R 1150 GS	R 21	e1*92/61-00041*..	M	M132	0401-01	1999-2004	SP3004
BMW	R 1100 GS	BMW259	G 239	M	M132	0401-00	1999-2001	SP3002
BMW	R 1150 GS ADV	R 21	e1*92/61*00041*..	M	M130	0029-00	2002-2005	SP3004

§22 91968\*00

**Prüfbericht**  
**Nr.: GTÜ StVZO22-21001.00**

zur Beantragung einer ABE nach § 22 StVZO für Austausch-Federbein für Krad



Fahrzeugteilart : Austauschfederbein für Krad  
 Typ : 3PT-TFX  
 Antragsteller : Pedalo Zweiradfachgeschäft

**Anlage 1**

Hersteller	Verkaufs Bezeichnung	Typ	ABE, EG-BE, EBE	Variante	Kennzeichnung Federbein	Version	Baujahr	Kennzeichnung Feder
BMW	R 1150 GS ADV Lowered 50mm	R 21	e1*92/61*00041*..	M	M130	0029-05	2002-2005	SP3004
BMW	R 1150 GS ADV Lowered 50mm	R 21	e1*92/61*00041*..	M	M140	0065-05	2002-2005	SP4006
BMW	R 1150 GS ADV	R 21	e1*92/61*00041*..	M	M140	0065-00	2002-2005	SP4006
BMW	R 1150 GS ADV	R 21	e1*92/61*00041*..	M	M141	0065-00	2002-2005	SP4006
BMW	R 1150 GS ADV	R 21	e1*92/61*00041*..	M	M132	0029-00	2002-2005	SP3004
BMW	R 1150 GS Lowered 20mm	R 21	e1*92/61-00041*..	M	M130	0401-04	1999-2004	SP3004
BMW	R 1150 GS Lowered 25mm	R 21	e1*92/61-00041*..	M	M130	0401-03	1999-2004	SP3004
BMW	R 1150 GS Lowered 30mm	R 21	e1*92/61-00041*..	M	M130	0401-06	1999-2004	SP3004
BMW	R 1150 GS Lowered 20mm	R 21	e1*92/61*00041*..	M	M140	0063-01	1999-2004	SP4006

§22 91968\*00

**Prüfbericht**  
**Nr.: GTÜ StVZO22-21001.00**

zur Beantragung einer ABE nach § 22 StVZO für Austausch-Federbein für Krad



Fahrzeugteilart : Austauschfederbein für Krad  
 Typ : 3PT-TFX  
 Antragsteller : Pedalo Zweiradfachgeschäft

**Anlage 1**

Hersteller	Verkaufs Bezeichnung	Typ	ABE, EG-BE, EBE	Variante	Kennzeichnung Federbein	Version	Baujahr	Kennzeichnung Feder
BMW	R 1150 GS Lowered 30mm	R 21	e1*92/61*00041*..	M	M140	0063-03	1999-2004	SP4006
BMW	R 1150 GS Lowered 45mm	R 21	e1*92/61*00041*..	M	M140	0063-05	1999-2004	SP4006
BMW	R 1150 GS Lowered 45mm	R 21	e1*92/61-00041*..	M	M130	0401-05	1999-2004	SP3004
BMW	R 1150 R	R 21	e1*92/61*00041*..	M	M140	0003-00	2001-2006	SP4007
BMW	R 1150 R	R 21	e1*92/61*00041*..	M	M141	0003-00	2001-2006	SP4007
BMW	R 1150 R	R 21	e1*92/61*00041*..	M	M130	0022-00	2001-2006	SP3004
BMW	R 1150 R Lowered 15mm	R 21	e1*92/61*00041*..	M	M130	0022-02	2001-2006	SP3004
BMW	R 1150 R Lowered 15mm	R 21	e1*92/61*00041*..	M	M140	0003-02	2001-2006	SP4007
BMW	R 1150 RS	R 11 RT	e1*2002/24*0215*..	M	M141	0067-00	2001-2005	SP4007
BMW	R 1150 RS	R 22	e1*92/61*00101*..	M	M140	0067-04	2001-2005	SP4007
BMW	R 1150 RS	R 22	e1*92/61*00101*..	M	M141	0067-04	2001-2005	SP4007
BMW	R 1150 RS	R11 RT	e1*2002/24*0215*..	M	M130	0026-03	2001-2005	SP3002
BMW	R 1150 RS	R 22	e1*92/61*00101*..	M	M130	0026-04	2001-2005	SP3002
BMW	R 1150 RT	R 11 RT	e1*2002/24*0215*..	M	M140	0067-02	2001-2005	SP4007

§22 91968\*00

**Prüfbericht**  
**Nr.: GTÜ StVZO22-21001.00**

zur Beantragung einer ABE nach § 22 StVZO für Austausch-Federbein für Krad



Fahrzeugteilart : Austauschfederbein für Krad  
 Typ : 3PT-TFX  
 Antragsteller : Pedalo Zweiradfachgeschäft

**Anlage 1**

Hersteller	Verkaufs Bezeichnung	Typ	ABE, EG-BE, EBE	Variante	Kennzeichnung Federbein	Version	Baujahr	Kennzeichnung Feder
BMW	R 1150 RT	R 11 RT	e1*2002/24*0215*..	M	M141	0067-02	2001-2005	SP4007
BMW	R 1150 RT	R 22	e1*92/61*00101*..	M	M130	0023-01	2001-2005	SP3002
BMW	R 1150 RT	R 22	e1*92/61*00101*..	M	M140	0067-03	2001-2005	SP4007
BMW	R 1150 RT	R 22	e1*92/61*00101*..	M	M141	0067-03	2001-2005	SP4007
BMW	R 1150 RT	R 11 RT	e1*2002/24*0215*..	M	M130	0023-02	2001-2005	SP3002
BMW	R 1150 RT Lowered 25mm	R 11RT / R 22	e1*92/61*00101, e1*2002/24*021	M	M130	0420-01	2001-2005	SP3004
BMW	R 1150 RT Lowered 25mm	R 11RT / R 22	e1*92/61*00101, e1*2002/24*021	M	M140	0667-02	2001-2005	SP4007
BMW	R 1200 C Independent	BMW 259 C	H 733	M	M130	0203-00	1997-2002	SP3004
BMW	R 1200 C Independent	BMW 259 C	H 733	M	M141	0477-00	1997-2002	SP4008
BMW	R 1200 C Independent	BMW 259 C	H 733	M	M140	0477-00	1997-2002	SP4008
BMW	R 1200 C Montauk	R 2 C	e1*92/61-00093*..	M	M140	0670-00	2003-2004	SP4008
BMW	R 1200 C Montauk	R 2 C	e1*92/61-00093*..	M	M141	0670-00	2003-2004	SP4008
BMW	R 1200 C Montauk	R 2 C	e1*92/61-00093*..	M	M130	0707-00	2003-2004	SP3004
BMW	R 1200 GS	R 12	e1*2002/24*0199*..	M	M130	0030-00	2004-2013	SP3004

§22 91968\*00

**Prüfbericht**  
**Nr.: GTÜ StVZO22-21001.00**

zur Beantragung einer ABE nach § 22 StVZO für Austausch-Federbein für Krad



Fahrzeugteillart : Austauschfederbein für Krad  
 Typ : 3PT-TFX  
 Antragsteller : Pedalo Zweiradfachgeschäft

**Anlage 1**

Hersteller	Verkaufs Bezeichnung	Typ	ABE, EG-BE, EBE	Variante	Kennzeichnung Federbein	Version	Baujahr	Kennzeichnung Feder
BMW	R 1200 GS	R 12	e1*2002/24*0199*..	M	M132	0030-00	2004-2013	SP3004
BMW	R 1200 GS	R 12	e1*2002/24*0199*..	M	M140	0004-00	2004-2013	SP4005
BMW	R 1200 GS	R 12	e1*2002/24*0199*..	M	M141	0004-00	2004-2013	SP4005
BMW	R 1200 GS	R 12	e1*2002/24*0199*..	M	M142	0004-00	2004-2013	SP4005
BMW	R 1200 GS ESA	R 12	e1*2002/24*0199*..	M	M140	0794-00	2004-2013	SP4005
BMW	R 1200 GS ESA	R 12	e1*2002/24*0199*..	M	M140	0795-00	2004-2013	SP4005
BMW	R 1200 GS ESA	R 12	e1*2002/24*0199*..	M	M142	0794-00	2004-2013	SP4005
BMW	R 1200 GS ESA	R 12	e1*2002/24*0199*..	M	M142	0795-00	2004-2013	SP4005
BMW	R 1200 GS ESA	R 12	e1*2002/24*0199*..	M	M130	0812-00	2004-2013	SP3004
BMW	R 1200 GS ESA	R 12	e1*2002/24*0199*..	M	M130	0813-00	2004-2013	SP3004
BMW	R 1200 GS ESA	R 12	e1*2002/24*0199*..	M	M132	0812-00	2004-2013	SP3004
BMW	R 1200 GS ESA	R 12	e1*2002/24*0199*..	M	M132	0813-00	2004-2013	SP3004
BMW	R 1200 GS ESA	R 12	e1*2002/24*0199*..	M	M140	0030-00	2004-2013	
BMW	R 1200 GS ESA	R 12	e1*2002/24*0199*..	M	M140	0031-00	2004-2013	
BMW	R 1200 GS ESA	R 12	e1*2002/24*0199*..	M	M142	0030-00	2004-2013	
BMW	R 1200 GS ESA	R 12	e1*2002/24*0199*..	M	M142	0031-00	2004-2013	
BMW	R 1200 GS	1G12	e1*168/2013*00006*..	M	M140	0724-00	2017-2018	SP4006
BMW	R 1200 GS	1G12	e1*168/2013*00006*..	M	M142	0724-00	2017-2018	SP4006
BMW	R 1200 GS ADV	R 12	e1*2002/24*0199*..	M	M132	0031-00	2006-2013	SP3004
BMW	R 1200 GS ADV	R 12	e1*2002/24*0199*..	M	M140	0070-00	2006-2013	SP4005
BMW	R 1200 GS ADV	R 12	e1*2002/24*0199*..	M	M141	0070-00	2006-2013	SP4005

§22\_91968\*00

**Prüfbericht**  
**Nr.: GTÜ StVZO22-21001.00**

zur Beantragung einer ABE nach § 22 StVZO für Austausch-Federbein für Krad



Fahrzeugteilart : Austauschfederbein für Krad  
 Typ : 3PT-TFX  
 Antragsteller : Pedalo Zweiradfachgeschäft

**Anlage 1**

Hersteller	Verkaufs Bezeichnung	Typ	ABE, EG-BE, EBE	Variante	Kennzeichnung Federbein	Version	Baujahr	Kennzeichnung Feder
BMW	R 1200 GS ADV	R 12	e1*2002/24*0199*..	M	M142	0070-00	2006-2013	SP4005
BMW	R 1200 GS ADV ESA	R 12	e1*2002/24*0199*..	M	M140	0796-00	2006-2013	SP4005
BMW	R 1200 GS ADV ESA	R 12	e1*2002/24*0199*..	M	M140	0797-00	2006-2013	SP4005
BMW	R 1200 GS ADV ESA	R 12	e1*2002/24*0199*..	M	M142	0796-00	2006-2013	SP4005
BMW	R 1200 GS ADV ESA	R 12	e1*2002/24*0199*..	M	M142	0797-00	2006-2013	SP4005
BMW	R 1200 GS ADV ESA	R 12	e1*2002/24*0199*..	M	M130	0812-00	2006-2013	SP3004
BMW	R 1200 GS ADV ESA	R 12	e1*2002/24*0199*..	M	M130	0813-00	2006-2013	SP3004
BMW	R 1200 GS ADV ESA	R 12	e1*2002/24*0199*..	M	M132	0812-00	2006-2013	SP3004
BMW	R 1200 GS ADV ESA	R 12	e1*2002/24*0199*..	M	M132	0813-00	2006-2013	SP3004
BMW	R 1200 GS ADV ESA	R 12	e1*2002/24*0199*..	M	M140	0032-00	2006-2013	
BMW	R 1200 GS ADV ESA	R 12	e1*2002/24*0199*..	M	M140	0033-00	2006-2013	
BMW	R 1200 GS ADV ESA	R 12	e1*2002/24*0199*..	M	M142	0032-00	2006-2013	

§22 91968\*00

**Prüfbericht  
Nr.: GTÜ StVZO22-21001.00**

zur Beantragung einer ABE nach § 22 StVZO für Austausch-Federbein für Krad



Fahrzeugteilart : Austauschfederbein für Krad  
 Typ : 3PT-TFX  
 Antragsteller : Pedalo Zweiradfachgeschäft

**Anlage 1**

Hersteller	Verkaufs Bezeichnung	Typ	ABE, EG-BE, EBE	Variante	Kennzeichnung Federbein	Version	Baujahr	Kennzeichnung Feder
BMW	R 1200 GS ADV ESA	R 12	e1*2002/24*0199*..	M	M142	0033-00	2006-2013	
BMW	R 1200 GS ADV LC	R 12 W	e1*2002/24*0584*..	M	M130	0405-00	2014-2018	SP3004
BMW	R 1200 GS ADV LC	R 12 W	e1*2002/24*0584*..	M	M132	0405-00	2014-2018	SP3004
BMW	R 1200 GS ADV LC	R 12 W	e1*2002/24*0584*..	M	M140	0591-00	2014-2018	SP4007
BMW	R 1200 GS ADV LC	R 12 W	e1*2002/24*0584*..	M	M141	0591-00	2014-2018	SP4007
BMW	R 1200 GS ADV LC	R 12 W	e1*2002/24*0584*..	M	M142	0591-00	2014-2018	SP4007
BMW	R 1200 GS ADV lowered 25mm	R 12	e1*2002/24*0199*..	M	M130	0031-02	2006-2013	SP3004
BMW	R 1200 GS ADV lowered 25mm	R 12	e1*2002/24*0199*..	M	M142	0070-02	2006-2013	SP4005
BMW	R 1200 GS ADV lowered 50mm	R 12	e1*2002/24*0199*..	M	M130	0031-01	2006-2013	SP3004
BMW	R 1200 GS ADV lowered 50mm	R 12	e1*2002/24*0199*..	M	M132	0031-01	2006-2013	SP3004

§22 91968\*00

**Prüfbericht**  
**Nr.: GTÜ StVZO22-21001.00**

zur Beantragung einer ABE nach § 22 StVZO für Austausch-Federbein für Krad



Fahrzeugteilart : Austauschfederbein für Krad  
 Typ : 3PT-TFX  
 Antragsteller : Pedalo Zweiradfachgeschäft

**Anlage 1**

Hersteller	Verkaufs Bezeichnung	Typ	ABE, EG-BE, EBE	Variante	Kennzeichnung Federbein	Version	Baujahr	Kennzeichnung Feder
BMW	R 1200 GS ADV lowered 50mm	R 12	e1*2002/24*0199*..	M	M140	0070-05	2006-2013	SP4005
BMW	R 1200 GS ADV lowered 50mm	R 12	e1*2002/24*0199*..	M	M142	0070-05	2006-2013	SP4005
BMW	R 1200 GS LC	R 12 W	e1*2002/24*0584*..	M	M130	0404-00	2013-2016	SP3004
BMW	R 1200 GS LC	R 12 W	e1*2002/24*0584*..	M	M132	0404-00	2013-2016	SP3004
BMW	R 1200 GS LC	R 12 W	e1*2002/24*0584*..	M	M140	0590-00	2013-2016	SP4005
BMW	R 1200 GS LC	R 12 W	e1*2002/24*0584*..	M	M141	0590-00	2013-2016	SP4005
BMW	R 1200 GS LC	R 12 W	e1*2002/24*0584*..	M	M142	0590-00	2013-2016	SP4005
BMW	R 1200 GS LC Lowered 30mm	R 12 W	e1*2002/24*0584*..	M	M130	0404-01	2013-2016	SP3004
BMW	R 1200 GS LC Lowered 30mm	R 12 W	e1*2002/24*0584*..	M	M140	0590-01	2013-2016	SP4013
BMW	R 1200 GS Lowered 25mm	R 12	e1*2002/24*0199*..	M	M130	0030-02	2004-2013	SP3004
BMW	R 1200 GS Lowered 25mm	R 12	e1*2002/24*0199*..	M	M140	0004-02	2004-2013	SP4005

§22 91968\*00

**Prüfbericht**  
**Nr.: GTÜ StVZO22-21001.00**

zur Beantragung einer ABE nach § 22 StVZO für Austausch-Federbein für Krad



Fahrzeugteilart : Austauschfederbein für Krad  
 Typ : 3PT-TFX  
 Antragsteller : Pedalo Zweiradfachgeschäft

**Anlage 1**

Hersteller	Verkaufs Bezeichnung	Typ	ABE, EG-BE, EBE	Variante	Kennzeichnung Federbein	Version	Baujahr	Kennzeichnung Feder
BMW	R 1200 GS Lowered 25mm	R 12	e1*2002/24*0199*..	M	M142	0004-02	2004-2013	SP4005
BMW	R 1200 GS Lowered 25mm	R 12	e1*2002/24*0199*..	M	M132	0030-02	2004-2013	SP3004
BMW	R 1200 GS Lowered 28mm	R 12	e1*2002/24*0199*..	M	M132	0030-05	2004-2013	SP3004
BMW	R 1200 GS Lowered 28mm	R 12	e1*2002/24*0199*..	M	M140	0004-05	2004-2013	SP4005
BMW	R 1200 GS Lowered 28mm	R 12	e1*2002/24*0199*..	M	M142	0004-05	2004-2013	SP4005
BMW	R 1200 GS Lowered 30mm	R 12	e1*2002/24*0199*..	M	M130	0030-01	2004-2013	SP3004
BMW	R 1200 GS Lowered 30mm	R 12	e1*2002/24*0199*..	M	M132	0030-01	2004-2013	SP3004
BMW	R 1200 GS Lowered 30mm	R 12	e1*2002/24*0199*..	M	M140	0004-06	2004-2013	SP4005

§22 91968\*00

**Prüfbericht**  
**Nr.: GTÜ StVZO22-21001.00**

zur Beantragung einer ABE nach § 22 StVZO für Austausch-Federbein für Krad



Fahrzeugteilart : Austauschfederbein für Krad  
 Typ : 3PT-TFX  
 Antragsteller : Pedalo Zweiradfachgeschäft

**Anlage 1**

Hersteller	Verkaufs Bezeichnung	Typ	ABE, EG-BE, EBE	Variante	Kennzeichnung Federbein	Version	Baujahr	Kennzeichnung Feder
BMW	R 1200 GS Lowered 30mm	R 12	e1*2002/24*0199*..	M	M142	0004-06	2004-2013	SP4005
BMW	R 1200 GS Lowered 40mm	R 12	e1*2002/24*0199*..	M	M130	0030-03	2004-2013	SP3004
BMW	R 1200 GS Lowered 40mm	R 12	e1*2002/24*0199*..	M	M132	0030-03	2004-2013	SP3004
BMW	R 1200 GS Lowered 40mm	R 12	e1*2002/24*0199*..	M	M140	0004-03	2004-2013	SP4005
BMW	R 1200 GS Lowered 40mm	R 12	e1*2002/24*0199*..	M	M142	0004-03	2004-2013	SP4005
BMW	R 1200 GS Lowered 50mm	R 12	e1*2002/24*0199*..	M	M130	0030-04	2004-2013	SP3004
BMW	R 1200 GS Lowered 50mm	R 12	e1*2002/24*0199*..	M	M132	0030-04	2004-2013	SP3004
BMW	R 1200 GS Lowered 50mm	R 12	e1*2002/24*0199*..	M	M140	0004-04	2004-2013	SP4005

§22 91968\*00

**Prüfbericht**  
**Nr.: GTÜ StVZO22-21001.00**

zur Beantragung einer ABE nach § 22 StVZO für Austausch-Federbein für Krad



Fahrzeugteilart : Austauschfederbein für Krad  
 Typ : 3PT-TFX  
 Antragsteller : Pedalo Zweiradfachgeschäft

**Anlage 1**

Hersteller	Verkaufs Bezeichnung	Typ	ABE, EG-BE, EBE	Variante	Kennzeichnung Federbein	Version	Baujahr	Kennzeichnung Feder
BMW	R 1200 GS Lowered 50mm	R 12	e1*2002/24*0199*..	M	M142	0004-04	2004-2013	SP4005
BMW	R 1200 R	R12WR	e1*168/2013*00008*..	M	M140	0622-00	2015-2019	SP4007
BMW	R 1200 R	R12WR	e1*168/2013*00008*..	M	M142	0622-00	2015-2019	SP4007
BMW	R 1200 R	R 1 ST	e1*2002/24*0230*..	M	M140	0593-00	2006-2014	SP4007
BMW	R 1200 R	R 1 ST	e1*2002/24*0230*..	M	M141	0593-00	2006-2014	SP4007
BMW	R 1200 R	R 1 ST	e1*2002/24*0230*..	M	M142	0593-00	2006-2014	SP4007
BMW	R 1200 R	R 1 ST	e1*2002/24*0230*..	M	M130	0407-00	2006-2014	SP3004
BMW	R 1200 R Lowered 20mm	R 1 ST	e1*2002/24*0230*..	M	M130	0407-01	2006-2014	SP3004
BMW	R 1200 R Lowered 20mm	R 1 ST	e1*2002/24*0230*..	M	M140	0593-01	2006-2014	SP4007
BMW	R 1200 RT	R 12 T	e1*2002/24*0228*01	M	M130	0032-00	2005-2013	SP3004
BMW	R 1200 RT	R 12 T	e1*2002/24*0228*01	M	M140	0071-00	2005-2013	SP4007
BMW	R 1200 RT	R 12 T	e1*2002/24*0228*01	M	M141	0071-00	2005-2013	SP4007
BMW	R 1200 RT	R 12 WT	e1*2002/24*0228*09	M	M140	0592-00	2014-2017	SP4007
BMW	R 1200 RT	R 12 WT	e1*2002/24*0228*09	M	M141	0592-00	2014-2017	SP4007
BMW	R 1200 RT	R 12 WT	e1*2002/24*0228*09	M	M130	0406-00	2014-2017	SP3004
BMW	R 1200 RT Lowered 20mm	R 12 T	e1*2002/24*0228*01	M	M130	0032-02	2005-2013	SP3004

§22 91968\*00

**Prüfbericht**  
**Nr.: GTÜ StVZO22-21001.00**

zur Beantragung einer ABE nach § 22 StVZO für Austausch-Federbein für Krad



Fahrzeugteilart : Austauschfederbein für Krad  
 Typ : 3PT-TFX  
 Antragsteller : Pedalo Zweiradfachgeschäft

**Anlage 1**

Hersteller	Verkaufs Bezeichnung	Typ	ABE, EG-BE, EBE	Variante	Kennzeichnung Federbein	Version	Baujahr	Kennzeichnung Feder
BMW	R 1200 RT Lowered 25mm	R 12 T	e1*2002/24*0228*01	M	M130	0032-01	2005-2013	SP3004
BMW	R 1200 RT Lowered 20mm	R 12 T	e1*2002/24*0228*01	M	M140	0071-02	2005-2013	SP4007
BMW	R 1200 RT Lowered 25mm	R 12 T	e1*2002/24*0228*01	M	M140	0071-01	2005-2013	SP4007
BMW	R 1200 S	R 12 S	e1*2002/24*0284*..	M	M130	0204-00	2006-2008	SP3004
BMW	R 1200 S	R 12 S	e1*2002/24*0284*..	M	M140	0478-00	2006-2008	SP4007
BMW	R 1200 ST	R 1 ST	e1*2002/24*0230*..	M	M130	0037-00	2005-2008	SP3002
BMW	R 1200 ST	R 1 ST	e1*2002/24*0230*..	M	M140	0072-00	2005-2008	SP4007
BMW	R 1200 ST	R 1 ST	e1*2002/24*0230*..	M	M141	0072-00	2005-2008	SP4007
BMW	R 45 LS	BMW248	A 682	T	T130	0024-01	1978-1985	SP3004
BMW	R 45 LS	BMW248	A 682	T	T132	0024-01	1978-1985	SP3004
BMW	R 45 N	BMW248	A 682	T	T130	0024-00	1978-1985	SP3004
BMW	R 45 N	BMW248	A 682	T	T132	0024-00	1978-1985	SP3004
BMW	R 50/5	BMWR 50/5	6898	T	T130	0017-00	1969-1973	SP3004
BMW	R 50/5	BMWR 50/5	6898	T	T132	0017-00	1969-1973	SP3004
BMW	R 60/5	BMWR 60/5	6899	T	T130	0017-01	1969-1973	SP3004

§22 91968\*00

**Prüfbericht**  
**Nr.: GTÜ StVZO22-21001.00**

zur Beantragung einer ABE nach § 22 StVZO für Austausch-Federbein für Krad



Fahrzeugteilart : Austauschfederbein für Krad  
 Typ : 3PT-TFX  
 Antragsteller : Pedalo Zweiradfachgeschäft

**Anlage 1**

Hersteller	Verkaufs Bezeichnung	Typ	ABE, EG-BE, EBE	Variante	Kennzeichnung Federbein	Version	Baujahr	Kennzeichnung Feder
BMW	R 60/5	BMWR 60/5	6899	T	T132	0017-01	1969-1973	SP3004
BMW	R 60/6	BMWR 60/6	8931	T	T130	0017-02	1973-1976	SP3004
BMW	R 60/6	BMWR 60/6	8931	T	T132	0017-02	1973-1976	SP3004
BMW	R 60/7	BMW247 E	A339 (bis '81)	T	T130	0017-03	1976-1980	SP3004
BMW	R 60/7	BMW247 E	A339 (bis '81)	T	T132	0017-03	1976-1980	SP3004
BMW	R 65 G / S	BMW247 E	B 7912	T	T130	0021-01	1987-1992	SP3002
BMW	R 65 LS	BMW248	A 682	T	T130	0024-02	1978-1985	SP3004
BMW	R 65 LS	BMW248	A 682	T	T132	0024-02	1978-1986	SP3004
BMW	R 65 N	BMW248	A 682	T	T130	0024-03	1978-1986	SP3004
BMW	R 65 N	BMW248	A 682	T	T132	0024-03	1978-1986	SP3004
BMW	R 65 RT	BMW247	A 339/3	T	T130	0018-00	1985-1995	SP3002
BMW	R 65 RT	BMW247	A 339/3	T	T131	0018-00	1985-1995	SP3002
BMW	R 75/5	R 75/5	6882	T	T130	0017-06	1969-1973	SP3004
BMW	R 75/5	R 75/5	6882	T	T131	0017-06	1969-1973	SP3004
BMW	R 75/6	R 75/6	8932	T	T130	0017-07	1973-1976	SP3004
BMW	R 75/6	R 75/6	8932	T	T131	0017-07	1973-1976	SP3004
BMW	R 75/7	BMW247	A339 (bis '81)	T	T130	0017-08	1976-1980	SP3004
BMW	R 75/7	BMW247	A339 (bis '81)	T	T131	0017-08	1976-1980	SP3004
BMW	R 80 G / S	BMW247 E	B 791/1	M	M130	0021-00	1980-1988	SP3002
BMW	R 80 G / S	BMW247 E	B 791/1	M	M131	0021-00	1980-1988	SP3002
BMW	R 80 G / S	BMW247 E	B 791/1	M	M132	0021-00	1980-1988	SP3002

S22 91968\*00

**Prüfbericht**  
**Nr.: GTÜ StVZO22-21001.00**

zur Beantragung einer ABE nach § 22 StVZO für Austausch-Federbein für Krad



Fahrzeugteilart : Austauschfederbein für Krad  
 Typ : 3PT-TFX  
 Antragsteller : Pedalo Zweiradfachgeschäft

**Anlage 1**

Hersteller	Verkaufs Bezeichnung	Typ	ABE, EG-BE, EBE	Variante	Kennzeichnung Federbein	Version	Baujahr	Kennzeichnung Feder
BMW	R 80 GS	BMW247 E	B 791/1	M	M141	0014-02	1988-1997	SP4012
BMW	R 80 GS	BMW247 E	B 791/2	M	M140	0014-02	1988-1997	SP4012
BMW	R 80 GS PD	BMW247 E	B 791/1	M	M141	0014-03	1980-1988	SP4012
BMW	R 80 GS PD	BMW247 E	B 791/2	M	M140	0014-03	1988-1997	SP4012
BMW	R 80 R	BMW247 E	B 791/2	M	M140	0026-00	1991-1995	SP4012
BMW	R 80 R	BMW247 E	B 791/2	M	M141	0026-00	1991-1995	SP4012
BMW	R 80 RS Monolever	BMW247 E	A 339/2	M	M130	0018-01	1985-1995	SP3002
BMW	R 80 RT	BMW247	A 339	T	T130	0017-04	1982-1984	SP3002
BMW	R 80 RT	BMW247	A 339	T	T132	0017-04	1982-1984	SP3002
BMW	R 80 RT Monolever	BMW247 E	A 339/2	M	M130	0018-02	1985-1995	SP3002
BMW	R 80 RT Monolever	BMW247 E	A 339/2	M	M131	0018-02	1985-1995	SP3002
BMW	R 80 RS Monolever	BMW247 E	A 339/2	M	M131	0018-01	1985-1995	SP3002
BMW	R 80 ST	BMW247	B 791	T	T132	0019-00	1982-1985	SP3004
BMW	R 80 ST	BMW247	B 791	T	T130	0019-00	1982-1985	SP3004
BMW	R 80 ST	BMW247	B 791	T	T131	0019-00	1982-1985	SP3004
BMW	R 80/7	BMW247	A 339	T	T130	0017-05	1977-1984	SP3004
BMW	R 80/7	BMW247	A 339	T	T131	0017-05	1977-1984	SP3004
BMW	R 80/7	BMW247	A 339	T	T132	0017-05	1977-1984	SP3004
BMW	R 850 GS	BMW259 / R21	G 239	M	M140	0059-00	1998-2000	SP4006

S22 91968\*00

**Prüfbericht**  
**Nr.: GTÜ StVZO22-21001.00**

zur Beantragung einer ABE nach § 22 StVZO für Austausch-Federbein für Krad



Fahrzeugteillart : Austauschfederbein für Krad  
 Typ : 3PT-TFX  
 Antragsteller : Pedalo Zweiradfachgeschäft

**Anlage 1**

Hersteller	Verkaufs Bezeichnung	Typ	ABE, EG-BE, EBE	Variante	Kennzeichnung Federbein	Version	Baujahr	Kennzeichnung Feder
BMW	R 850 GS	BMW259 / R21	G 239	M	M141	0059-00	1998-2000	SP4006
BMW	R 850 GS	BMW259 / R21	G 239	M	M130	0401-02	1998-2000	SP3002
BMW	R 850 R	R 11 R	e1*2002/24*0216*..	M	M140	0003-01	2002-2006	SP4007
BMW	R 850 R	R 11 R	e1*2002/24*0216*..	M	M141	0003-01	2002-2006	SP4007
BMW	R 850 R	BMW 259	G 239	M	M140	0060-04	1994-2002	SP4006
BMW	R 850 R	BMW 259	G 239	M	M141	0060-04	1994-2002	SP4006
BMW	R 850 R	R 11 R	e1*2002/24*0216*..	M	M130	0022-01	2002-2006	SP3002
BMW	R 850 R	BMW 259	G 239	M	M130	0026-00	1994-2002	SP3002
BMW	R 850 RT	R 11 RT	e1*92/61*00101*..	M	M140	0067-01	2002-2006	SP4009
BMW	R 850 RT	R 11 RT	e1*92/61*00101*..	M	M141	0067-01	2002-2006	SP4009
BMW	R 850 RT	R 22	e1*2002/24*0215*00	M	M140	0067-05	2002-2006	SP4009
BMW	R 850 RT	R 22	e1*2002/24*0215*00	M	M141	0067-05	2002-2006	SP4009
BMW	R 850 RT	BMW259	G 239	M	M140	0060-03	1996-2001	SP4006
BMW	R 850 RT	BMW259	G 239	M	M141	0060-03	1996-2001	SP4006
BMW	R 850 RT	BMW259	G 239	M	M130	0023-03	1996-2001	SP3002
BMW	R 90 S	R 90 S	8925	T	T130	0017-10	1973-1976	SP3004
BMW	R 90 S	R 90 S	8925	T	T131	0017-10	1973-1976	SP3004
BMW	R 90 S	R 90 S	8925	T	T132	0017-10	1973-1976	SP3004
BMW	R 90/5	R 90/5	8925	T	T132	0017-17	1973-1984	SP3004
BMW	R 90/6	R 90/6	8925	T	T130	0017-09	1973-1976	SP3004
BMW	R 90/6	R 90/6	8925	T	T131	0017-09	1973-1976	SP3004
BMW	R 90/6	R 90/6	8925	T	T132	0017-09	1973-1976	SP3004

§22 91968\*00

**Prüfbericht**  
**Nr.: GTÜ StVZO22-21001.00**

zur Beantragung einer ABE nach § 22 StVZO für Austausch-Federbein für Krad



Fahrzeugteillart : Austauschfederbein für Krad  
 Typ : 3PT-TFX  
 Antragsteller : Pedalo Zweiradfachgeschäft

**Anlage 1**

Hersteller	Verkaufs Bezeichnung	Typ	ABE, EG-BE, EBE	Variante	Kennzeichnung Federbein	Version	Baujahr	Kennzeichnung Feder
BMW	R Nine T	R 1 ST	e1*0230	M	M140	0563-00	2014-2016	SP4009
BMW	R Nine T	R 1 ST	e1*0230	M	M142	0563-00	2014-2016	SP4009
BMW	R Nine T	1 N 12	e1*168/2013*00009*..	M	M140	0726-00	2017-2019	SP4009
BMW	R Nine T	1 N 12	e1*168/2013*00009*..	M	M142	0726-00	2017-2019	SP4009
BMW	R Nine T Pure	1 N 12	e1*168/2013*00009*..	M	M140	0715-00	2017-2019	SP4009
BMW	R Nine T Pure	1 N 12	e1*168/2013*00009*..	M	M142	0715-00	2017-2019	SP4009
BMW	R Nine T Racer	1 N 12	e1*168/2013*00009*..	M	M142	0729-00	2017-2019	SP4009
BMW	R Nine T Scrambler	1 N 12	e1*168/2013*00009*..	M	M140	0727-00	2016-2019	SP4009
BMW	R Nine T Scrambler	1 N 12	e1*168/2013*00009*..	M	M142	0727-00	2016-2019	SP4009
BMW	R Nine T Scrambler	1 N 12	e1*168/2013*00009*..	M	M140	0679-00	2016-2019	SP4009
BMW	R Nine T Scrambler	1 N 12	e1*168/2013*00009*..	M	M142	0679-00	2016-2019	SP4009
BMW	R Nine T Scrambler lowered 30mm	1 N 12	e1*168/2013*00009*..	M	M142	0679-03	2016-2019	SP4009
BMW	R Nine T Urban G/S	1 N 12	e1*168/2013*00009*..	M	M140	0680-00	2017-2019	SP4009
BMW	R Nine T Urban G/S	1 N 12	e1*168/2013*00009*..	M	M142	0680-00	2017-2019	SP4009
BMW	S 1000 R	2R10	e1*168/2013*00012*..	M	M140	0722-00	2017-2019	SP4001

§22 91968\*00

**Prüfbericht**  
**Nr.: GTÜ StVZO22-21001.00**

zur Beantragung einer ABE nach § 22 StVZO für Austausch-Federbein für Krad



Fahrzeugteillart : Austauschfederbein für Krad  
 Typ : 3PT-TFX  
 Antragsteller : Pedalo Zweiradfachgeschäft

**Anlage 1**

Hersteller	Verkaufs Bezeichnung	Typ	ABE, EG-BE, EBE	Variante	Kennzeichnung Federbein	Version	Baujahr	Kennzeichnung Feder
BMW	S 1000 R	2R10	e1*168/2013*00012*..	M	M141	0722-00	2017-2019	SP4001
BMW	S 1000 R	2R10	e1*168/2013*00012*..	M	M142	0722-00	2017-2019	SP4001
BMW	S 1000 R	K 10	e1*0421*..	M	M140	0697-00	2013-2016	SP4001
BMW	S 1000 R	K 10	e1*0421*..	M	M142	0697-00	2013-2016	SP4001
BMW	S 1000 RR	K 10	e1*0421*..	M	M140	0585-00	2009-2017	SP4001
BMW	S 1000 RR	K 10	e1*0421*..	M	M142	0585-00	2009-2017	SP4001
BMW	S 1000 RR	2R10	e1*168/2013*00012*..	M	M140	0585-01	2009-2017	SP4001
BMW	S 1000 RR	2R10	e1*168/2013*00012*..	M	M142	0585-01	2009-2017	SP4001
BMW	S 1000 RR	2R10r	e1*168/2013*00013*..	M	M140	0585-03	2009-2017	SP4001
BMW	S 1000 RR	2R10r	e1*168/2013*00013*..	M	M140	0585-03	2009-2017	SP4001
BMW	S 1000 RR HP4	K 10	e1*2002/24*0422*..	M	M140	0586-00	2012-2016	SP4001
BMW	S 1000 RR HP4	K 10	e1*2002/24*0422*..	M	M142	0586-00	2012-2016	SP4001
BMW	S 1000 XR	2X10	e1*168/2013*00014*..	M	M140	0723-00	2015-2019	SP4001
BMW	S 1000 XR	2X10	e1*168/2013*00014*..	M	M141	0723-00	2015-2019	SP4001
BMW	S 1000 XR	2X10	e1*168/2013*00014*..	M	M142	0723-00	2015-2019	SP4001
BMW	S 1000 XR	K 10	e1*0421*..	M	M140	0696-00	2015-2019	SP4001
BMW	S 1000 XR	K 10	e1*0421*..	M	M142	0696-00	2015-2019	SP4001
Buell	M2 Cyclone	EB 1	H 657 / e1-92/61-00006	M	M140	0594-00	1997-2007	SP4012
Buell	M2 Cyclone	EB 1	H 657 / e1-92/61-00006	M	M141	0594-00	1997-2007	SP4012
Buell	S1 Lightning	EB 1	H 657 / e1-92/61-00006	M	M140	0594-01	1996-1999	SP4012
Buell	S1 Lightning	EB 1	H 657 / e1-92/61-00006	M	M141	0594-01	1996-1999	SP4012
Buell	S1 White Lightning	EB 1	H 657 / e1-92/61-00006	M	M140	0594-02	1998-1999	SP4012

§22 91968\*00

**Prüfbericht  
Nr.: GTÜ StVZO22-21001.00**

zur Beantragung einer ABE nach § 22 StVZO für Austausch-Federbein für Krad



Fahrzeugteillart : Austauschfederbein für Krad  
 Typ : 3PT-TFX  
 Antragsteller : Pedalo Zweiradfachgeschäft

**Anlage 1**

Hersteller	Verkaufs Bezeichnung	Typ	ABE, EG-BE, EBE	Variante	Kennzeichnung Federbein	Version	Baujahr	Kennzeichnung Feder
Buell	S1 White Lightning	EB 1	H 657 / e1-92/61-00006	M	M141	0594-02	1998-1999	SP4012
Buell	S2 Thunderbolt	EB 1	H 657 / e1-92/61-00006	M	M140	0594-03	1994-1996	SP4012
Buell	S2 Thunderbolt	EB 1	H 657 / e1-92/61-00006	M	M141	0594-03	1994-1996	SP4012
Buell	S3 Thunderbolt	EB 1	H 657 / e1-92/61-00006	M	M140	0594-04	1997-1999	SP4012
Buell	S3 Thunderbolt	EB 1	H 657 / e1-92/61-00006	M	M141	0594-04	1997-1999	SP4012
Buell	X1 Lightning	BL1	H 657 / e1-92/61-00006	M	M140	0594-05	1999-2002	SP4012
Buell	X1 Lightning	BL1	H 657 / e1-92/61-00006	M	M141	0594-05	1999-2002	SP4012
Buell	X1 White Lightning	BL1	H 657 / e1-92/61-00006	M	M141	0594-06	2002	SP4012
Ducati	1098 / 1098 R / 1098 S	H7	e3*2002/24*0436*..	M	M140	0589-02	2007-2011	SP4001
Ducati	1098 / 1098 R / 1098 S	H7	e3*2002/24*0436*..	M	M142	0589-02	2007-2011	SP4001
Ducati	1198 / 1198 R / 1198 S	H7	e3*2002/24*0436*..	M	M140	0589-03	2009-2011	SP4001
Ducati	1198 / 1198 R / 1198 S	H7	e3*2002/24*0436*..	M	M140	0598-03	2009-2011	SP4001
Ducati	1198 / 1198 R / 1198 S	H7	e3*2002/24*0436*..	M	M142	0589-03	2009-2011	SP4001

S22 91968\*00

**Prüfbericht**  
**Nr.: GTÜ StVZO22-21001.00**

zur Beantragung einer ABE nach § 22 StVZO für Austausch-Federbein für Krad



Fahrzeugteailart : Austauschfederbein für Krad  
 Typ : 3PT-TFX  
 Antragsteller : Pedalo Zweiradfachgeschäft

**Anlage 1**

Hersteller	Verkaufs Bezeichnung	Typ	ABE, EG-BE, EBE	Variante	Kennzeichnung Federbein	Version	Baujahr	Kennzeichnung Feder
Ducati	748 / S / SPS / R	748	H 199	M	M140	0093-00	1994-2002	SP4001
Ducati	748 / S / SPS / R	748	H 199	M	M142	0093-00	1994-2002	SP4001
Ducati	749 / S	H 5	e3*92/61*0153*..	M	M140	0094-00	2003-2007	SP4001
Ducati	749 / S	H 5	e3*92/61*0153*..	M	M141	0094-00	2003-2007	SP4001
Ducati	749 / S	H 5	e3*92/61*0153*..	M	M142	0094-00	2003-2007	SP4001
Ducati	848 Evo	H 6	e3*0475	M	M140	0598-01	2010-2013	SP4001
Ducati	848	H 6	e3*0475	M	M140	0598-04	2007-2009	SP4001
Ducati	848	H 6	e3*0475	M	M142	0598-04	2007-2009	SP4001
Ducati	916	916	G 846	M	M140	0093-01	1994-1998	SP4001
Ducati	916	916	G 846	M	M142	0093-01	1994-1998	SP4001
Ducati	996	H 2	e1-92/61-00012*09	M	M140	0093-02	1999-2001	SP4001
Ducati	996	H 2	e1-92/61-00012*09	M	M142	0093-02	1999-2001	SP4001
Ducati	999	H 4	e3*92/61*0147*..	M	M140	0106-00	2003-2006	SP4001
Ducati	999	H 4	e3*92/61*0147*..	M	M141	0106-00	2003-2006	SP4001
Ducati	999	H 4	e3*92/61*0147*..	M	M142	0106-00	2003-2006	SP4001
Ducati	Monster 1000 i.e / S	M 4	e3*92/61*0030, EWG 03	M	M141	0651-00	2003-2005	SP4005
Ducati	Monster 1000 i.e / S	M 4	e3*92/61*0030, EWG 03	M	M142	0651-00	2003-2005	SP4005
Ducati	Monster 1000 i.e. / S	M 4	e3*92/61*0030, EWG 03	M	M140	0651-00	2003-2005	SP4005
Ducati	Monster 1100	M 5	e3*2002/24*0497*02	M	M140	0609-00	2011-2013	SP4005

§22 91968\*00

**Prüfbericht**  
**Nr.: GTÜ StVZO22-21001.00**

zur Beantragung einer ABE nach § 22 StVZO für Austausch-Federbein für Krad



Fahrzeugteilart : Austauschfederbein für Krad  
 Typ : 3PT-TFX  
 Antragsteller : Pedalo Zweiradfachgeschäft

**Anlage 1**

Hersteller	Verkaufs Bezeichnung	Typ	ABE, EG-BE, EBE	Variante	Kennzeichnung Federbein	Version	Baujahr	Kennzeichnung Feder
Ducati	Monster 1100	M 5	e3*2002/24*0497*02	M	M141	0609-00	2011-2013	SP4005
Ducati	Monster 600	M 3	e1*92/61-00025/05	M	M140	0091-01	1999-2001	SP4001
Ducati	Monster 600	M 3	e1*92/61-00025/05	M	M141	0091-01	1999-2001	SP4001
Ducati	Monster 600	M	G 802	M	M140	0079-03	1994-1998	SP4001
Ducati	Monster 600	M	G 802	M	M141	0079-03	1994-1998	SP4001
Ducati	Monster 620 i.e. / S /	M 4	e3*2002/24*0281*..	M	M140	0092-00	2002-2007	SP4002
Ducati	Monster 620 i.e. / S /	M 4	e3*2002/24*0281*..	M	M141	0092-00	2002-2007	SP4002
Ducati	Monster 695	M 4	e3*2002/24*0281*07	M	M140	0092-03	2007-2008	SP4004
Ducati	Monster 695	M 4	e3*2002/24*0281*07	M	M142	0092-03	2007-2008	SP4004
Ducati	Monster 696	M 5	e3*2002/24*0497	M	M140	0661-00	2007-2016	SP4005
Ducati	Monster 696	M 5	e3*2002/24*0497	M	M141	0661-00	2007-2016	SP4005
Ducati	Monster 750	M	G 802	M	M140	0079-02	1996-2001	SP4001
Ducati	Monster 750	M	G 802	M	M141	0079-02	1996-2001	SP4001
Ducati	Monster 750 i.e.	M 4	e3*2002/24*0281*..	M	M141	0092-01	2002	SP4004
Ducati	Monster 796	M 5	e3*2002/24*0497*..	M	M140	0605-00	2010-2014	SP4005
Ducati	Monster 796	M 5	e3*2002/24*0497*..	M	M141	0605-00	2010-2014	SP4005
Ducati	Monster 800 i.e.	M 4	e3*2002/24*0281*..	M	M140	0092-05	2003-2004	SP4004
Ducati	Monster 900	M	G 802	M	M140	0079-00	1994-1999	SP4001
Ducati	Monster 900	M	G 802	M	M141	0079-00	1994-1999	SP4001

§22 91968\*00

**Prüfbericht  
Nr.: GTÜ StVZO22-21001.00**

zur Beantragung einer ABE nach § 22 StVZO für Austausch-Federbein für Krad



Fahrzeugteilart : Austauschfederbein für Krad  
 Typ : 3PT-TFX  
 Antragsteller : Pedalo Zweiradfachgeschäft

**Anlage 1**

Hersteller	Verkaufs Bezeichnung	Typ	ABE, EG-BE, EBE	Variante	Kennzeichnung Federbein	Version	Baujahr	Kennzeichnung Feder
Ducati	Monster 900 i.e.	M 2	e1*92/61-00051*02	M	M140	0091-00	2000-2001	SP4001
Ducati	Monster 900 i.e.	M 2	e1*92/61-00051*02	M	M141	0091-00	2000-2001	SP4001
Ducati	Monster 900 i.e.	M 4	e3*2002/24*0281*02	M	M140	0092-04	2001-2002	SP4004
Ducati	Monster S2R 1000	M 4	e3*2002/24*0281*..	M	M140	0099-01	2006-2009	SP4003
Ducati	Monster S2R 1000	M 4	e3*2002/24*0281*..	M	M141	0099-01	2006-2009	SP4003
Ducati	Monster S2R 800	M 4	e3*2002/24*0281*08	M	M140	0099-00	2005-2007	SP4004
Ducati	Monster S2R 800	M 4	e3*2002/24*0281*08	M	M141	0099-00	2005-2007	SP4004
Ducati	Monster S4	M 4	e3*2002/24*0281	M	M140	0649-00	2001-2003	SP4004
Ducati	Monster S4	M 4	e3*2002/24*0281	M	M141	0649-00	2001-2003	SP4004
Ducati	Monster S4R 1000	M 4	e3*2002/24*0281*..	M	M140	0099-02	2004-2008	SP4004
Ducati	Monster S4R 1000	M 4	e3*2002/24*0281*..	M	M140	0099-03	2008-2018	SP4004
Ducati	Monster S4R 1000	M 4	e3*2002/24*0281*..	M	M141	0099-02	2004-2008	SP4004
Ducati	Monster S4R 1000	M 4	e3*2002/24*0281*..	M	M141	0099-03	2008-2018	SP4004

§22 91968\*00

**Prüfbericht**  
**Nr.: GTÜ StVZO22-21001.00**

zur Beantragung einer ABE nach § 22 StVZO für Austausch-Federbein für Krad



Fahrzeugteillart : Austauschfederbein für Krad  
 Typ : 3PT-TFX  
 Antragsteller : Pedalo Zweiradfachgeschäft

**Anlage 1**

Hersteller	Verkaufs Bezeichnung	Typ	ABE, EG-BE, EBE	Variante	Kennzeichnung Federbein	Version	Baujahr	Kennzeichnung Feder
Ducati	Multistrada 1000 A1 / 00 / AB	A1	e3*2002/24*0283*..	M	M140	0597-01	2007-2009	SP4005
Ducati	Multistrada 1000 DS/S / 800 / 1100	A1	e3*2002/24*0283*..	M	M140	0597-00	2003-2006	SP4005
Ducati	Multistrada 1200	A2	e3*2002/24*0563*..	M	M140	0652-00	2010-2016	SP4005
Ducati	Multistrada 1200	A2	e3*2002/24*0563*..	M	M141	0652-00	2010-2016	SP4005
Ducati	ST2	S 1	e3*92/61*00030/04	M	M140	0107-00	1997-2003	SP4005
Ducati	ST2	S 1	e3*92/61*00030/04	M	M141	0107-00	1997-2003	SP4005
Ducati	ST2	S 1	e3*92/61*00030/04	M	M142	0107-00	1997-2003	SP4005
Ducati	ST3	S 3	e3*92/61*0217*02	M	M140	0107-02	2004-2007	SP4005
Ducati	ST3	S 3	e3*92/61*0217*02	M	M141	0107-02	2004-2007	SP4005
Ducati	ST3	S 3	e3*92/61*0217*02	M	M142	0107-02	2004-2007	SP4005
Ducati	ST4	S 2	e1*92/61*00013/06*	M	M140	0107-01	1998-2005	SP4005
Ducati	ST4	S 2	e1*92/61*00013/06*	M	M141	0107-01	1998-2005	SP4005
Ducati	ST4	S 2	e1*92/61*00013/06*	M	M142	0107-01	1998-2005	SP4005
Ducati	Streetfighter	F 1	e3*0539*	M	M140	0110-00	2009-2013	SP4004
Ducati	Streetfighter	F 1	e3*0539*	M	M142	0110-00	2009-2013	SP4004
Ducati	Streetfighter	F 1	e3*2002/24*0539*..	M	M140	0599-00	2011-2017	SP4004
Ducati	Streetfighter	F 1	e3*2002/24*0539*..	M	M142	0599-00	2011-2017	SP4004
Ducati	Panigale 1199	H 8	e3*0586	M	M140	0755-00	2012-2014	SP4001

§22 91968\*00

**Prüfbericht  
Nr.: GTÜ StVZO22-21001.00**

zur Beantragung einer ABE nach § 22 StVZO für Austausch-Federbein für Krad



Fahrzeugteillart : Austauschfederbein für Krad  
 Typ : 3PT-TFX  
 Antragsteller : Pedalo Zweiradfachgeschäft

**Anlage 1**

Hersteller	Verkaufs Bezeichnung	Typ	ABE, EG-BE, EBE	Variante	Kennzeichnung Federbein	Version	Baujahr	Kennzeichnung Feder
Ducati	Diavel	G1	e3*2002/24*0575	M	M140	0754-00	2010-2019	SP4001
Ducati	Diavel	G1	e3*2002/24*0575	M	M142	0754-00	2010-2019	SP4001
Harley-Davidson	Street Glide FLHX	FL1	e4*92/61*0030*..	T	T130	0063-19	2007-2008	SP3004
Harley-Davidson	Street Glide FLHX	FL1	e4*92/61*0030*..	T	T132	0063-19	2007-2008	SP3004
Harley-Davidson	Street Glide FLHX	FL2	e4*2002/24*1918*..	T	T130	0063-20	2009-2014	SP3004
Harley-Davidson	Street Glide FLHX	FL2	e4*2002/24*1918*..	T	T132	0063-20	2009-2014	SP3004
Harley-Davidson	V-Rod Muscle	VR 1	e4*2002/24*0130*..	T	T130	0205-00	2009-2017	SP3004
Harley-Davidson	V-Rod Muscle	VR 1	e4*2002/24*0130*..	T	T132	0205-00	2009-2017	SP3004
Harley-Davidson	XL 1200 C Sportster Custom	XL/2	e4*2002/24*208*..	T	T130	0063-27	2004-2016	SP3004
Harley-Davidson	XL 1200 C Sportster Custom	XL/2	e4*2002/24*208*..	T	T132	0063-27	2006-2016	SP3004
Harley-Davidson	XL 1200 L Sportster Low	XL/2	e4*2002/24*208*..	T	T130	0063-10	2006-2011	SP3004
Harley-Davidson	XL 1200 L Sportster Low	XL/2	e4*2002/24*208*..	T	T132	0063-10	2006-2011	SP3004

§22 91968\*00

**Prüfbericht**  
**Nr.: GTÜ StVZO22-21001.00**

zur Beantragung einer ABE nach § 22 StVZO für Austausch-Federbein für Krad



Fahrzeugteillart : Austauschfederbein für Krad  
 Typ : 3PT-TFX  
 Antragsteller : Pedalo Zweiradfachgeschäft

**Anlage 1**

Hersteller	Verkaufs Bezeichnung	Typ	ABE, EG-BE, EBE	Variante	Kennzeichnung Federbein	Version	Baujahr	Kennzeichnung Feder
Harley-Davidson	XL 1200 N Sportster Nightster	XL/2	e4*2002/24*208*..	T	T130	0063-12	2008-2012	SP3004
Harley-Davidson	XL 1200 N Sportster Nightster	XL/2	e4*2002/24*208*..	T	T132	0063-12	2008-2012	SP3004
Harley-Davidson	XL 1200 R Sportster Roadster	XL/2	e4*2002/24*208*..	T	T130	0063-09	2004-2008	SP3004
Harley-Davidson	XL 1200 R Sportster Roadster	XL/2	e4*2002/24*208*..	T	T132	0063-09	2004-2008	SP3004
Harley-Davidson	XL 1200 X Forty Eight	XL/2	e4*2002/24*208*..	T	T132	0063-22	2010-2016	SP3004
Harley-Davidson	XL 1200 X Forty Eight	XL/2	e4*2002/24*208*..	T	T130	0063-22	2010-2016	SP3004
Harley-Davidson	XL 883 C Sportster	XL/2	C 560, e4*2002/24*208*..	T	T130	0063-02	2004-2010	SP3004
Harley-Davidson	XL 883 L Sportster Low	XL/2	C 560, c4*2002/24*208	T	T130	0063-03	2004-2010	SP3004
Harley-Davidson	XL 883 L Sportster Low	XL/2	C 560, e4*2002/24*208	T	T132	0063-03	2004-2010	SP3004
Harley-Davidson	XL 883 N Sportster Iron	XL/2	C 560, c4*2002/24*208	T	T130	0063-04	2010-2017	SP3004

§22 91968\*00

**Prüfbericht**  
**Nr.: GTÜ StVZO22-21001.00**

zur Beantragung einer ABE nach § 22 StVZO für Austausch-Federbein für Krad



Fahrzeugteillart : Austauschfederbein für Krad  
 Typ : 3PT-TFX  
 Antragsteller : Pedalo Zweiradfachgeschäft

**Anlage 1**

Hersteller	Verkaufs Bezeichnung	Typ	ABE, EG-BE, EBE	Variante	Kennzeichnung Federbein	Version	Baujahr	Kennzeichnung Feder
Harley-Davidson	XL 883 N Sportster Iron	XL/2	C 560, e4*2002/24*208	T	T132	0063-04	2010-2017	SP3004
Harley-Davidson	XL 883 R Sportster / Roadster	XL/2	C 560, c4*2002/24*208	T	T130	0063-05	2004-2017	SP3004
Harley-Davidson	XL 883 R Sportster / Roadster	XL/2	C 560, e4*2002/24*208	T	T132	0063-05	2004-2017	SP3004
Harley-Davidson	XL 883 Sportster	XL/2	C 560, c4*2002/24*208	T	T130	0063-01	1992-2003	SP3004
Harley-Davidson	XL 883 Sportster	XL/2	C 560, e4*2002/24*208	T	T132	0063-01	1992-2003	SP3004
Harley-Davidson	XLH 1100 Sportster	XL/2	C 560	T	T130	0063-06	1986-1990	SP3004
Harley-Davidson	XLH 1100 Sportster	XL/2	C 560	T	T132	0063-06	1986-1990	SP3004
Harley-Davidson	XLH 1200 Sportster	XL/2	C 560	T	T130	0063-07	1988-2003	SP3004
Harley-Davidson	XLH 1200 Sportster	XL/2	C 560	T	T132	0063-07	1988-2003	SP3004
Harley-Davidson	XR 1200	XR1	e4*2002/24*1789*..	T	T130	0065-01	2008-2010	SP3005
Harley-Davidson	XR 1200	XR1	e4*2002/24*1789*..	T	T132	0065-01	2008-2010	SP3005

§22 91968\*00

**Prüfbericht**  
**Nr.: GTÜ StVZO22-21001.00**

zur Beantragung einer ABE nach § 22 StVZO für Austausch-Federbein für Krad



Fahrzeugteillart : Austauschfederbein für Krad  
 Typ : 3PT-TFX  
 Antragsteller : Pedalo Zweiradfachgeschäft

**Anlage 1**

Hersteller	Verkaufs Bezeichnung	Typ	ABE, EG-BE, EBE	Variante	Kennzeichnung Federbein	Version	Baujahr	Kennzeichnung Feder
Harley-Davidson	XR 1200 X	XR1	e4*2002/24*1789*..	T	T130	0065-00	2010-2012	SP3005
Harley-Davidson	XR 1200 X	XR1	e4*2002/24*1789*..	T	T132	0065-00	2010-2012	SP3005
Honda	CB 1000 R	SC 60	e4*2002/24*1912*..	M	M140	0166-00	2008-2017	SP4007
Honda	CB 1000 R	SC 60	e4*2002/24*1912*..	M	M141	0166-00	2008-2017	SP4007
Honda	CB 1100	SC 65	e4*2859	T	T130	0756-00	2013-2018	SP3005
Honda	CB 1300	SC 54	e4*92/61*0187*..	T	T130	0397-00	2003-2017	SP3004
Honda	CB 1300	SC 54	e4*92/61*0187*..	T	T132	0397-00	2003-2017	SP3004
Honda	CB 1300	SC 40	EBE	T	T130	0396-00	1998-2002	SP3004
Honda	CB 1300	SC 40	EBE	T	T132	0396-00	1998-2002	SP3004
Honda	CB 500 F	PC 45	e13*0601	M	M130	0449-00	2013-2017	SP3001
Honda	CB 500 F	PC 45	e13*0601	M	M131	0449-00	2013-2017	SP3001
Honda	CB 500 X	PC 46	e13*0622	M	M131	0448-00	2013-2018	SP3001
Honda	CB 500 X	PC 46	e13*0622	M	M130	0448-01	2013-2018	SP3001
Honda	CB 600 F / Hornet	PC 36	e3*92/61*0101*..	M	M140	0117-00	2002-2006	SP4005
Honda	CB 600 F / Hornet	PC 36	e3*92/61*0101*..	M	M141	0117-00	2002-2006	SP4007
Honda	CB 600 F / FA Hornet	PC 41	e3*2002/24*0454*..	M	M140	0119-00	2007-2019	SP4007
Honda	CB 600 F / FA Hornet	PC 41	e3*2002/24*0454*..	M	M141	0119-00	2007-2019	SP4007
Honda	CB 650 F	RC 75	e13*0678*..	M	M140	0735-00	2014-2017	SP4007

§22 91968\*00

**Prüfbericht  
Nr.: GTÜ StVZO22-21001.00**

zur Beantragung einer ABE nach § 22 StVZO für Austausch-Federbein für Krad



Fahrzeugteillart : Austauschfederbein für Krad  
 Typ : 3PT-TFX  
 Antragsteller : Pedalo Zweiradfachgeschäft

**Anlage 1**

Hersteller	Verkaufs Bezeichnung	Typ	ABE, EG-BE, EBE	Variante	Kennzeichnung Federbein	Version	Baujahr	Kennzeichnung Feder
Honda	CB 650 F	RC 75	e13*0678*..	M	M141	0735-00	2014-2017	SP4007
Honda	CB 900 Hornet	SC 48	e13*92/61*0051*..	M	M140	0161-00	2002-2007	SP4007
Honda	CB 900 Hornet	SC 48	e13*92/61*0051*..	M	M141	0161-00	2002-2007	SP4007
Honda	CBF 1000 / A	SC 58	e3*2002/24*0373*..	M	M140	0167-00	2006-2009	SP4007
Honda	CBF 1000 / A	SC 58	e3*2002/24*0373*..	M	M141	0167-00	2006-2009	SP4007
Honda	CBF 1000 F	SC 64	e4*2002/24*2395*..	M	M140	0168-00	2010-2016	SP4007
Honda	CBF 600	PC 38	e3*2002/24*0231*..	M	M140	0108-01	2004-2007	SP4007
Honda	CBF 600	PC 38	e3*2002/24*0231*..	M	M141	0108-01	2004-2007	SP4007
Honda	CBF 600 S	PC 43 B	e3*2002/24*0490*..	M	M140	0120-00	2008-2019	SP4007
Honda	CBF 600 S	PC 43 B	e3*2002/24*0490*..	M	M141	0120-00	2008-2019	SP4007
Honda	CBR 1000 RR	SC 57 A/B	e4*2002/24*0269*..	M	M140	0171-00	2004-2007	SP4003
Honda	CBR 1000 RR	SC 57 A/B	e4*2002/24*0269*..	M	M142	0171-00	2004-2007	SP4003
Honda	CBR 1000 RR	SC 59	e4*2002/24*1726*..	M	M140	0172-00	2008-2017	SP4005
Honda	CBR 1000 RR	SC 59	e4*2002/24*1726*..	M	M142	0172-00	2008-2017	SP4005
Honda	CBR 600 F / FA	PC 41	e3*2002/24*0454*01	M	M140	0733-00	2011-2017	SP4007
Honda	CBR 600 F / FA	PC 41	e3*2002/24*0454*01	M	M141	0733-00	2011-2017	SP4007
Honda	CBR 600 F / SF Sport	PC 35	e4*92/61*0101*..	M	M140	0123-01	2001-2007	SP4005
Honda	CBR 600 F / SF Sport	PC 35	e4*92/61*0101*..	M	M141	0123-01	2001-2007	SP4005
Honda	CBR 600 RR	PC 40 E	e4*2002/24*1247*..	M	M140	0125-02	2013-2019	SP4005
Honda	CBR 600 RR	PC 40 E	e4*2002/24*1247*..	M	M141	0125-02	2013-2019	SP4005
Honda	CBR 600 RR	PC 40 A	e4*2002/24*1247*..	M	M140	0125-00	2007-2008	SP4005
Honda	CBR 600 RR	PC 40 E	e4*2002/24*1247*..	M	M140	0125-01	2009-2012	SP4005

§22\_91968\*00

**Prüfbericht**  
**Nr.: GTÜ StVZO22-21001.00**

zur Beantragung einer ABE nach § 22 StVZO für Austausch-Federbein für Krad



Fahrzeugteillart : Austauschfederbein für Krad  
 Typ : 3PT-TFX  
 Antragsteller : Pedalo Zweiradfachgeschäft

**Anlage 1**

Hersteller	Verkaufs Bezeichnung	Typ	ABE, EG-BE, EBE	Variante	Kennzeichnung Federbein	Version	Baujahr	Kennzeichnung Feder
Honda	CBR 600 RR	PC 40 A	e4*2002/24*1247*..	M	M141	0125-00	2007-2008	SP4005
Honda	CBR 600 RR	PC 40 E	e4*2002/24*1247*..	M	M141	0125-01	2009-2012	SP4005
Honda	CBR 600 RR	PC 37	e4*92/61*0190*..	M	M140	0124-00	2003-2006	SP4001
Honda	CBR 600 RR	PC 40 A	e4*2002/24*1247*..	M	M142	0125-00	2007-2008	SP4005
Honda	CBR 650 F	RC 74	e13*0677	M	M140	0734-00	2014-2017	SP4007
Honda	CBR 650 F	RC 74	e13*0677	M	M141	0734-00	2014-2017	SP4007
Honda	CRF 1000 L	SD 06	e4*168/2013*00033*..	M	M140	0666-01	2017-2018	SP4012
Honda	CRF 1000 L	SD 06	e4*168/2013*00033*..	M	M141	0666-01	2017-2018	SP4012
Honda	CRF 1000 L	SD 06	e4*168/2013*00033*..	M	M142	0666-01	2017-2018	SP4012
Honda	CRF 1000 L	SD 04	e4*2002/24*3185*..	M	M141	0666-00	2015-2016	SP4012
Honda	CRF 1000 L	SD 04	e4*2002/24*3185*..	M	M142	0666-00	2015-2016	SP4012
Honda	CRF 1000 L	SD 04	e4*2002/24*3185*..	M	M140	0666-00	2015-2016	SP4005
Honda	CRF 250 L	MD 38 / MD 44	e13*168/2013*0068*..	M	M140	0731-00	2013-2017	SP4012
Honda	ST 1100 Pan European	SC 26	F 440	M	M140	0184-00	1990-2001	SP4001
Honda	ST 1100 Pan European	SC 26	F 440	M	M141	0184-00	1990-2001	SP4001
Honda	ST 1300 Pan European	SC 51	e1*92/61*0147*..	M	M140	0186-00	2002-2017	SP4007
Honda	ST 1300 Pan European	SC 51	e1*92/61*0147*..	M	M141	0186-00	2002-2017	SP4007
Honda	VFR 1200 X Crosstourer	SC 70	e4*2701	M	M140	0633-00	2012-2018	SP4007

§22 91968\*00

**Prüfbericht  
Nr.: GTÜ StVZO22-21001.00**

zur Beantragung einer ABE nach § 22 StVZO für Austausch-Federbein für Krad



Fahrzeugteillart : Austauschfederbein für Krad  
 Typ : 3PT-TFX  
 Antragsteller : Pedalo Zweiradfachgeschäft

**Anlage 1**

Hersteller	Verkaufs Bezeichnung	Typ	ABE, EG-BE, EBE	Variante	Kennzeichnung Federbein	Version	Baujahr	Kennzeichnung Feder
Honda	VFR 1200 X Crosstourer	SC 70	e4*2701	M	M141	0633-00	2012-2018	SP4007
Honda	VFR 800 FA	RC 79	e4*3054	M	M140	0739-00	2014-2019	SP4005
Honda	VFR 800 FA	RC 79	e4*3054	M	M141	0739-00	2014-2019	SP4005
Honda	VFR 800 A	RC 46	e1*92/61*0132*..	M	M140	0159-01	2002-2013	SP4007
Honda	VFR 800 A	RC 46	e1*92/61*0132*..	M	M141	0159-01	2002-2013	SP4007
Honda	VFR 800 FI	RC 46	K 011	M	M140	0159-00	1998-2001	SP4007
Honda	VFR 800 FI	RC 46	K 011	M	M141	0159-00	1998-2001	SP4007
Honda	VFR 800 X Crossrunner	RC 60	e4*2002/24*2673*..	M	M140	0631-00	2011-2014	SP4007
Honda	VFR 800 X Crossrunner	RC 60	e4*2002/24*2673*..	M	M141	0631-00	2011-2014	SP4007
Honda	VFR 800 X Crossrunner	RC 80	e4*2002/24*3110*..	M	M140	0632-00	2015-2017	SP4007
Honda	VFR 800 X Crossrunner	RC 80	e4*2002/24*3110*..	M	M141	0632-00	2015-2017	SP4007
Honda	XL 1000 V Varadero	SD 01	e4*92/61*0009*..	M	M140	0178-00	1999-2003	SP4005
Honda	XL 1000 V Varadero	SD 01	e4*92/61*0009*..	M	M142	0178-00	1999-2003	SP4005
c 58	XL 1000 V Varadero	SD 02	e9*92/61*0059*..	M	M140	0179-00	2003-2010	SP4007
Honda	XL 1000 V Varadero	SD 02	e9*92/61*0059*..	M	M142	0179-00	2003-2010	SP4007

§22 91968\*00

**Prüfbericht  
Nr.: GTÜ StVZO22-21001.00**

zur Beantragung einer ABE nach § 22 StVZO für Austausch-Federbein für Krad



Fahrzeugteillart : Austauschfederbein für Krad  
 Typ : 3PT-TFX  
 Antragsteller : Pedalo Zweiradfachgeschäft

**Anlage 1**

Hersteller	Verkaufs Bezeichnung	Typ	ABE, EG-BE, EBE	Variante	Kennzeichnung Federbein	Version	Baujahr	Kennzeichnung Feder
Honda	XL 700 V/ VA Transalp	RD 13	e9*2002/24*0223*..	M	M140	0626-00	2008-2010	SP4005
Honda	XL 700 V/ VA Transalp	RD 13	e9*2002/24*0223*..	M	M141	0626-00	2008-2010	SP4005
Honda	XL 700 V/ VA Transalp	RD 15	e9*2002/24*0426*00	M	M140	0627-00	2011-2017	SP4005
Honda	XL 700 V/ VA Transalp	RD 15	e9*2002/24*0426*00	M	M141	0627-00	2011-2017	SP4005
Honda	XLV 750 R Transalp	RD 01	D 141	M	M140	0157-00	1983-1986	SP4007
Honda	XRV 750 R Africa Twin	RD 07	G 317	M	M140	0158-00	1993-2003	SP4014
Honda	XRV 750 R Africa Twin	RD 07	G 317	M	M141	0158-00	1993-2003	SP4014
Kawasaki	ER 6 F	EX 650 C	e1*2002/24*0417*..	M	M140	0211-00	2009-2011	SP4007
Kawasaki	ER 6 F	EX 650 E	e3*2002/24*0269*..	M	M140	0743-00	2012-2016	SP4007
Kawasaki	ER 6 N	ER 650 C	e1*2002/24*0409*..	M	M140	0211-01	2009-2011	SP4007
Kawasaki	ER 6 N	ER 650 C	e1*2002/24*0409*..	M	M142	0211-00	2009-2011	SP4007
Kawasaki	ER 6 N	ER 650 A	e3*2002/24*0260*..	M	M140	0210-01	2005-2008	SP4007
Kawasaki	ER 6 N	ER 650 E	e3*2002/24*0260*..	M	M140	0743-01	2012-2017	SP4007
Kawasaki	ER 6 N	ER 650 E	e3*2002/24*0260*..	M	M142	0743-00	2012-2017	SP4007
Kawasaki	ER 6 N	ER 650 A	e3*2002/24*0260*..	M	M142	0210-00	2005-2008	SP4007
Kawasaki	ER-5	ER 500 A	E1-92/61-00039*..	M	M130	0101-00	1996-2006	SP3004
Kawasaki	ER-5	ER 500 A	E1-92/61-00039*..	M	M132	0101-00	1996-2006	SP3004

S22\_91968\*00

**Prüfbericht  
Nr.: GTÜ StVZO22-21001.00**

zur Beantragung einer ABE nach § 22 StVZO für Austausch-Federbein für Krad



Fahrzeugteillart : Austauschfederbein für Krad  
 Typ : 3PT-TFX  
 Antragsteller : Pedalo Zweiradfachgeschäft

Anlage 1

Hersteller	Verkaufs Bezeichnung	Typ	ABE, EG-BE, EBE	Variante	Kennzeichnung Federbein	Version	Baujahr	Kennzeichnung Feder
Kawasaki	KLE 500	LE 500 A	F 670	M	M140	0196-00	1991-2007	SP4012
Kawasaki	KLE 500	LE 500 A	F 670	M	M141	0196-00	1991-2007	SP4012
Kawasaki	KLR 650	KL 650 C	G 935	M	M140	0212-00	1995-2007	SP4012
Kawasaki	KLR 650	KL 650 C	G 935	M	M141	0212-00	1995-2007	SP4012
Kawasaki	KLR 650 / Tengai	KL 650 A	E 393	M	M130	0107-00	1987-1994	SP3007
Kawasaki	Ninja 250 R	EX250K	e1*2002/24*0351*..	M	M130	0097-00	2008-2012	SP3006
Kawasaki	Ninja 250 R	EX250K	e1*2002/24*0351*..	M	M132	0097-00	2008-2012	SP3006
Kawasaki	Ninja 250 R	EX250K	e1*2002/24*0351*..	M	M131	0097-00	2008-2012	SP3006
Kawasaki	Ninja 300	EX300A	e1*0351	M	M130	0464-00	2013-2017	SP3006
Kawasaki	Ninja 300	EX300A	e1*0351	M	M131	0464-00	2013-2017	SP3006
Kawasaki	Versys 1000	LZT 00 A	e4*0142	M	M140	0637-00	2012-2014	SP4012
Kawasaki	Versys 1000	LZT 00 A	e4*0142	M	M141	0637-00	2012-2014	SP4012
Kawasaki	Versys 1000	LZT 00 B	e4*3111	M	M140	0638-00	2015-2018	SP4012
Kawasaki	Versys 1000	LZT 00 B	e4*3111	M	M141	0638-00	2015-2018	SP4012
Kawasaki	Versys 650	LE650 A/B	e1*2002/24*0305*..	M	M140	0215-00	2006-2014	SP4007
Kawasaki	Versys 650	LE650 A/B	e1*2002/24*0305*..	M	M141	0215-00	2006-2014	SP4007
Kawasaki	Versys 650	LE650 E	e1*2002/24*0462*..	M	M140	0636-00	2015-2017	SP4007
Kawasaki	Versys 650	LE650 E	e1*2002/24*0462*..	M	M141	0636-00	2015-2017	SP4007
Kawasaki	Z 1000	ZRT 00 A	e1*92/61*0172*..	M	M141	0238-00	2003-2006	SP4001
Kawasaki	Z 1000	ZRT 00 A	e1*92/61*0172*..	M	M142	0238-00	2003-2006	SP4001
Kawasaki	Z 1000	ZRT 00 A	e1*92/61*0172*..	M	M140	0238-00	2003-2006	SP4001
Kawasaki	Z 1000	ZRT 00 B	e4*2002/24*1275*..	M	M140	0239-00	2007-2009	SP4005
Kawasaki	Z 1000	ZRT 00 B	e4*2002/24*1275*..	M	M142	0239-00	2007-2009	SP4005

§22 91968\*00

**Prüfbericht  
Nr.: GTÜ StVZO22-21001.00**

zur Beantragung einer ABE nach § 22 StVZO für Austausch-Federbein für Krad



Fahrzeugteillart : Austauschfederbein für Krad  
 Typ : 3PT-TFX  
 Antragsteller : Pedalo Zweiradfachgeschäft

**Anlage 1**

Hersteller	Verkaufs Bezeichnung	Typ	ABE, EG-BE, EBE	Variante	Kennzeichnung Federbein	Version	Baujahr	Kennzeichnung Feder
Kawasaki	Z 1000	ZRT 00 D	e4*2002/24*2374*..	M	M140	0240-00	2010-2013	SP4012
Kawasaki	Z 1000	ZRT 00 D	e4*2002/24*2374*..	M	M141	0240-00	2010-2013	SP4012
Kawasaki	Z 1000 / ABS	ZRT 00 D	e4*2002/24*2374*..	M	M140	0240-01	2010-2013	SP4012
Kawasaki	Z 1000 / ABS	ZRT 00 F	e4*2374	M	M140	0748-00	2014-2017	SP4012
Kawasaki	Z 1000 / ABS	ZRT 00 F	e4*2374	M	M141	0748-00	2014-2017	SP4012
Kawasaki	Z 1000 SX	ZXT 00 L	e1*0611	M	M140	0747-00	2014-2017	SP4012
Kawasaki	Z 1000 SX	ZXT 00 G	e4*2002/24*0486*..	M	M141	0664-00	2011-2013	SP4012
Kawasaki	Z 1000 SX	ZXT 00 G	e4*2002/24*0486*..	M	M140	0664-00	2011-2013	SP4012
Kawasaki	Z 750	ZR 750 L	e1*2002/24*0309*..	M	M130	0109-00	2007-2012	SP3002
Kawasaki	Z 750	ZR 750 L	e1*2002/24*0309*..	M	M132	0109-00	2007-2012	SP3002
Kawasaki	Z 750	ZR 750 L	e1*2002/24*0309*..	M	M140	0745-01	2007-2012	SP4005
Kawasaki	Z 750	ZR 750 L	e1*2002/24*0309*..	M	M141	0475-01	2007-2012	SP4005
Hersteller	Verkaufs Bezeichnung	Typ	ABE, EG-BE, EBE	Variante	Kennzeichen Federbein	Version	Baujahr	Kennz.-Feder
Kawasaki	Z 750	ZR 750 L	e1*2002/24*0309*..	M	M142	0745-01	2007-2012	SP4005
Kawasaki	Z 750	ZR 750 J	e1*92/61*0197*..	M	M140	0745-00	2004-2006	SP4005
Kawasaki	Z 750	ZR 750 J	e1*92/61*0197*..	M	M141	0745-00	2004-2006	SP4005
Kawasaki	Z 750	ZR 750 J	e1*92/61*0197*..	M	M142	0745-00	2004-2006	SP4005
Kawasaki	Z 750 R	ZR 750 N	e1*2002/24*0487*01	M	M130	0474-00	2007-2017	SP3004
Kawasaki	ZX 10 R Ninja	ZXT 00 D	e1*2002/24*0270*..	M	M140	0232-00	2006-2007	SP4001
Kawasaki	ZX 10 R Ninja	ZXT 00 D	e1*2002/24*0270*..	M	M142	0232-00	2006-2007	SP4001
Kawasaki	ZX 10 R Ninja	ZXT 00 E / F	e1*2002/24*0350*..	M	M140	0233-00	2008-2010	SP4001

§22 91968\*00

# Prüfbericht Nr.: GTÜ StVZO22-21001.00

zur Beantragung einer ABE nach § 22 StVZO für Austausch-Federbein für Krad



Fahrzeugteillart : Austauschfederbein für Krad  
 Typ : 3PT-TFX  
 Antragsteller : Pedalo Zweiradfachgeschäft

Anlage 1

Hersteller	Verkaufs Bezeichnung	Typ	ABE, EG-BE, EBE	Variante	Kennzeichnung Federbein	Version	Baujahr	Kennzeichnung Feder
Kawasaki	ZX 10 R Ninja	ZXT 00 E / F	e1*2002/24*0350*..	M	M142	0233-00	2008-2010	SP4001
Kawasaki	ZX 10 R Ninja	ZXT 00 J	e4*2002/24*2548*..	M	M140	0749-00	2011-2014	SP4003
Kawasaki	ZX 10 R Ninja	ZXT 00 J	e4*2002/24*2548*..	M	M141	0749-00	2011-2014	SP4003
Kawasaki	ZX 10 R Ninja	ZXT 00 C	e4*92/61*0246*..	M	M140	0231-00	2004-2005	SP4001
Kawasaki	ZX 10 R Ninja	ZXT 00 C	e4*92/61*0246*..	M	M142	0231-00	2004-2005	SP4001
Kawasaki	ZX 6 R Ninja	ZX 600 R	e4*2002/24*2077*..	M	M140	0207-00	2009-2012	SP4002
Kawasaki	ZX 6 R Ninja	ZX 600 R	e4*2002/24*2077*..	M	M142	0207-00	2009-2012	SP4002
Kawasaki	ZX 6 R	ZX 600 J	e4*92/61*0042*..	M	M140	0203-00	2000-2002	SP4001
Kawasaki	ZX 6 R	ZX 600 J	e4*92/61*0042*..	M	M142	0203-00	2000-2002	SP4001
Kawasaki	ZX 6 R	ZX 636 B	e4*92/61*0180*..	M	M141	0204-00	2003-2004	SP4001
Kawasaki	ZX 6 R	ZX 636 B	e4*92/61*0180*..	M	M142	0204-00	2003-2004	SP4001
Kawasaki	ZX 6 R	ZX 636 B	e4*92/61*0180*..	M	M140	0204-00	2003-2004	SP4001
Kawasaki	ZX 6 R / 636	ZX 636 C	e1*2002/24*0229*..	M	M140	0205-00	2005-2006	SP4001
Kawasaki	ZX 6 R / 636	ZX 636 C	e1*2002/24*0229*..	M	M142	0205-00	2005-2006	SP4001
Kawasaki	ZX 6 R / 636	ZX 636 E	e1*2002/24*0571*..	M	M140	0635-00	2013-2017	SP4001
Kawasaki	ZX 6 R / 636	ZX 636 E	e1*2002/24*0571*..	M	M142	0635-00	2013-2017	SP4001
Kawasaki	ZX 6 RR	ZX 600 K	e1*92/61*0147*..	M	M141	0204-01	2003-2004	SP4001
Kawasaki	ZX 6 RR	ZX 600 K	e1*92/61*0147*..	M	M142	0204-01	2003-2004	SP4001
Kawasaki	ZX 6 RR	ZX 600 K	e1*92/61*0147*..	M	M140	0204-01	2003-2004	SP4001
Kawasaki	ZX 6 RR	ZX 600 N	EWG 04	M	M140	0205-01	2005-2006	SP4001
Kawasaki	ZX 6 RR	ZX 600 N	EWG 04	M	M142	0205-01	2005-2006	SP4001
Kawasaki	636 Ninja	ZX 636 B	e4*92/61*0180*..	M	M140	0204-02	2003-2004	SP4001
Kawasaki	636 Ninja	ZX 636 B	e4*92/61*0180*..	M	M141	0204-02	2003-2004	SP4001

S22 91968\*00

**Prüfbericht**  
**Nr.: GTÜ StVZO22-21001.00**

zur Beantragung einer ABE nach § 22 StVZO für Austausch-Federbein für Krad



Fahrzeugteillart : Austauschfederbein für Krad  
 Typ : 3PT-TFX  
 Antragsteller : Pedalo Zweiradfachgeschäft

**Anlage 1**

Hersteller	Verkaufs Bezeichnung	Typ	ABE, EG-BE, EBE	Variante	Kennzeichnung Federbein	Version	Baujahr	Kennzeichnung Feder
Kawasaki	636 Ninja	ZX 636 B	e4*92/61*0180*..	M	M142	0204-02	2003-2004	SP4001
Suzuki	DL 1000 A V-Strom	DD	e4*3025	M	M141	0566-00	2014-2017	SP4012
Suzuki	DL 1000 V-Strom	WVBS	e4*92/61*0142*..	M	M140	0333-00	2002-2012	SP4012
Suzuki	DL 1000 V-Strom	WVBS	e4*92/61*0142*..	M	M141	0333-00	2002-2012	SP4012
Suzuki	DL 1000 V-Strom	WVBS	e4*92/61*0142*..	M	M142	0333-00	2002-2012	SP4012
Suzuki	DL 650 A V-Strom	WVC 7	e4*2002/24*0724*..	M	M140	0556-00	2012-2016	SP4012
Suzuki	DL 650 A V-Strom	WVC 7	e4*2002/24*0724*..	M	M141	0556-00	2012-2017	SP4012
Suzuki	DL 650 A / XT V-Strom	WC 70 / 71	e4*168/2013*00035*..	M	M140	0730-00	2017-2018	SP4012
Suzuki	DL 650 A / XT V-strom	WC 70 / 71	e4*168/2013*00035*..	M	M141	0730-00	2017-2018	SP4012
Suzuki	DL 650 K V-Strom / ABS	WVB1	e4*2002/24*0724*..	M	M140	0319-00	2007-2011	SP4001
Suzuki	DL 650 K V-Strom / ABS	WVB1	e4*2002/24*0724*..	M	M141	0319-00	2007-2011	SP4001
Suzuki	DL 650 K V-Strom / ABS	WVB1	e4*92/61*0233*..	M	M140	0318-00	2004-2006	SP4001

§22 91968\*00

**Prüfbericht**  
**Nr.: GTÜ StVZO22-21001.00**

zur Beantragung einer ABE nach § 22 StVZO für Austausch-Federbein für Krad



Fahrzeugteilart : Austauschfederbein für Krad  
 Typ : 3PT-TFX  
 Antragsteller : Pedalo Zweiradfachgeschäft

**Anlage 1**

Hersteller	Verkaufs Bezeichnung	Typ	ABE, EG-BE, EBE	Variante	Kennzeichnung Federbein	Version	Baujahr	Kennzeichnung Feder
Suzuki	DL 650 K V-Strom / ABS	WVB1	e4*92/61*0233*..	M	M141	0318-00	2004-2006	SP4001
Suzuki	DL 650 V-Strom +30mm longer	WVB1	e4*2002/24*0724*..	M	M140	0319-01	2007-2011	SP4001
Suzuki	DL 650 V-Strom +30mm longer	WVB1	e4*2002/24*0724*..	M	M141	0319-01	2007-2011	SP4001
Suzuki	GSF 1200 / S / SA Bandit	WVCB	e4*2002/24*0850*01	M	M140	0348-00	2006	SP4005
Suzuki	GSF 1200 / S / SA Bandit	WVCB	e4*2002/24*0850*01	M	M141	0348-00	2006	SP4005
Suzuki	GSF 1200 / S / SA Bandit	WV A 9	e4*92/61*0086*..	M	M140	0347-00	2001-2005	SP4003
Suzuki	GSF 1200 / S / SA Bandit	WV A 9	e4*92/61*0086*..	M	M141	0347-00	2001-2005	SP4003
Suzuki	GSF 1200 / S Bandit	GV 75 A	H 344	M	M140	0346-00	1996-2000	SP4001
Suzuki	GSF 1200 / S Bandit	GV 75 A	H 344	M	M141	0346-00	1996-2000	SP4001
Suzuki	GSF 1250 / S / SA Bandit	WVCH	e4*2002*24*1300*01	M	M140	0349-00	2007-2016	SP4005
Suzuki	GSF 1250 / S / SA Bandit	WVCH	e4*2002*24*1300*01	M	M141	0349-00	2007-2016	SP4005

§22 91968\*00

**Prüfbericht**  
**Nr.: GTÜ StVZO22-21001.00**

zur Beantragung einer ABE nach § 22 StVZO für Austausch-Federbein für Krad



Fahrzeugteillart : Austauschfederbein für Krad  
 Typ : 3PT-TFX  
 Antragsteller : Pedalo Zweiradfachgeschäft

**Anlage 1**

Hersteller	Verkaufs Bezeichnung	Typ	ABE, EG-BE, EBE	Variante	Kennzeichnung Federbein	Version	Baujahr	Kennzeichnung Feder
Suzuki	GSF 1250 Bandit F/FA ABS	WVCH	e4*2002*24*1300*01	M	M140	0349-01	2010-2017	SP4005
Suzuki	GSF 1250 Bandit F/FA ABS	WVCH	e4*2002*24*1300*01	M	M141	0349-01	2010-2017	SP4005
Suzuki	GSF 600 / S	WV A 8	e4*92/61*0060*..	M	M140	0301-00	2000-2004	SP4002
Suzuki	GSF 600 / S	WV A 8	e4*92/61*0060*..	M	M141	0301-00	2000-2004	SP4002
Suzuki	GSF 600 / S	GN 77 B	H 008	M	M140	0300-00	1995-1999	SP4001
Suzuki	GSF 600 / S	GN 77 B	H 008	M	M141	0300-00	1995-1999	SP4001
Suzuki	GSF 650	WVB5	e4*2002/24*0359*..	M	M140	0301-01	2005-2006	SP4002
Suzuki	GSF 650	WVB5	e4*2002/24*0359*..	M	M141	0301-01	2005-2006	SP4002
Suzuki	GSF 650; -A; -S; -SU; -SUA	WVCZ	e4*2002/24*2163*03	M	M140	0313-00	2009-2017	SP4005
Suzuki	GSF 650; -A; -S; -SU; -SUA	WVCZ	e4*2002/24*2163*03	M	M141	0313-00	2009-2017	SP4005
Suzuki	GSR 600 / ABS	WVB9	e4*2002/24*0721*..	M	M140	0309-00	2006-2011	SP4001
Suzuki	GSX-R 1000	WVB6	e4*2002/24*0375*..	M	M140	0338-00	2005-2006	SP4001
Suzuki	GSX-R 1000	WVB6	e4*2002/24*0375*..	M	M142	0338-00	2005-2006	SP4001
Suzuki	GSX-R 1000	WVCL	e4*2002/24*1343*..	M	M142	0339-00	2007-2008	SP4003
Suzuki	GSX-R 1000	WVCL	e4*2002/24*1343*..	M	M140	0339-00	2007-2008	SP4003
Suzuki	GSX-R 1000	WVCY	e4*2002724*2132*..	M	M140	0340-00	2009-2017	SP4004
Suzuki	GSX-R 1000	WVBL	e4*92/61*0108*..	M	M140	0337-00	2001-2004	SP4001
Suzuki	GSX-R 1000	WVBL	e4*92/61*0108*..	M	M142	0337-00	2001-2004	SP4001

§22 91968\*00

**Prüfbericht**  
**Nr.: GTÜ StVZO22-21001.00**

zur Beantragung einer ABE nach § 22 StVZO für Austausch-Federbein für Krad



Fahrzeugteillart : Austauschfederbein für Krad  
 Typ : 3PT-TFX  
 Antragsteller : Pedalo Zweiradfachgeschäft

**Anlage 1**

Hersteller	Verkaufs Bezeichnung	Typ	ABE, EG-BE, EBE	Variante	Kennzeichnung Federbein	Version	Baujahr	Kennzeichnung Feder
Suzuki	GSX-R 1000	WVBZ	e4*92/61*0193*..	M	M140	0337-01	2001-2004	SP4001
Suzuki	GSX-R 1000	WVBZ	e4*92/61*0193*..	M	M142	0337-01	2001-2004	SP4001
Suzuki	GSX-R 1000	WVB6	e4*2002/24*0375*..	M	M140	0338-01	2005	SP4001
Suzuki	GSX-R 1000	WVB6	e4*2002/24*0375*..	M	M142	0338-01	2005	SP4001
Suzuki	GSX-R 1100	GV 73 C	F 024	M	M140	0328-02	1989-1992	SP4001
Suzuki	GSX-R 1100	GV 74 C	E 117	M	M140	0345-00	1986-1988	SP4001
Suzuki	GSX-R 1100	GV 74 C	E 117	M	M141	0345-00	1986-1988	SP4001
Suzuki	GSX-R 1100	GV 73 C	F 024	M	M141	0328-02	1989-1992	SP4001
Suzuki	GSX-R 1100 W	GU 75 C	G 253	M	M140	0328-04	1993-1997	SP4001
Suzuki	GSX-R 1100 W	GU 75 C	G 253	M	M141	0328-04	1993-1997	SP4001
Suzuki	GSX-R 600	WVB2	e4*2002/24*0253*..	M	M140	0306-00	2004-2005	SP4001
Suzuki	GSX-R 600	WVB2	e4*2002/24*0253*..	M	M142	0306-00	2004-2005	SP4001
Suzuki	GSX-R 600	WVCE	e4*2002/24*0849*..	M	M140	0307-00	2011-2016	SP4001
Suzuki	GSX-R 600	WVCE	e4*2002/24*0849*..	M	M142	0307-00	2011-2016	SP4001
Suzuki	GSX-R 600	WVCV	e4*2002/24*1756*..	M	M140	0308-00	2006-2010	SP4001
Suzuki	GSX-R 600	WVCV	e4*2002/24*1756*..	M	M142	0308-00	2006-2010	SP4001
Suzuki	GSX-R 600	WVBG	e4*92/61*0100*..	M	M140	0305-01	2001-2003	SP4001
Suzuki	GSX-R 600	WVBG	e4*92/61*0100*..	M	M142	0305-01	2001-2003	SP4001
Suzuki	GSX-R 600	WVAD	H 583	M	M140	0304-00	1997-2000	SP4001
Suzuki	GSX-R 600	WVAD	H 583	M	M141	0304-00	1997-2000	SP4001
Suzuki	GSX-R 600	WVAD	H 583	M	M142	0304-00	1997-2000	SP4001
Suzuki	GSX-R 750	GR 75 A	D 788	M	M140	0325-00	1985-1987	SP4001
Suzuki	GSX-R 750	GR 75 A	D 788	M	M141	0325-00	1985-1987	SP4001
Suzuki	GSX-R 750	GR 77 B	E 776	M	M140	0326-00	1988-1989	SP4001

§22\_91968\*00

**Prüfbericht**  
**Nr.: GTÜ StVZO22-21001.00**

zur Beantragung einer ABE nach § 22 StVZO für Austausch-Federbein für Krad



Fahrzeugteillart : Austauschfederbein für Krad  
 Typ : 3PT-TFX  
 Antragsteller : Pedalo Zweiradfachgeschäft

Anlage 1

Hersteller	Verkaufs Bezeichnung	Typ	ABE, EG-BE, EBE	Variante	Kennzeichnung Federbein	Version	Baujahr	Kennzeichnung Feder
Suzuki	GSX-R 750	GR 77 B	E 776	M	M141	0326-00	1988-1989	SP4001
Suzuki	GSX-R 750	WVB3	e4*2002/24*0261*..	M	M140	0306-01	2004-2005	SP4001
Suzuki	GSX-R 750	WVB3	e4*2002/24*0261*..	M	M142	0306-01	2004-2005	SP4001
Suzuki	GSX-R 750	WVCF	e4*2002/24*0890*..	M	M140	0307-01	2006-2007	SP4001
Suzuki	GSX-R 750	WVCF	e4*2002/24*0890*..	M	M142	0307-01	2006-2007	SP4001
Suzuki	GSX-R 750	WVCW	e4*2002/24*1852*..	M	M140	0329-00	2008-2010	SP4001
Suzuki	GSX-R 750	WVCW	e4*2002/24*1852*..	M	M142	0329-00	2008-2010	SP4001
Suzuki	GSX-R 750	WVBD	e4*92/61*0068*..	M	M140	0305-00	2000-2003	SP4001
Suzuki	GSX-R 750	WVBD	e4*92/61*0068*..	M	M142	0305-00	2000-2003	SP4001
Suzuki	GSX-R 750	WVC4	e4*200/24*2587*0	M	M140	0330-00	2011-2016	SP4001
Suzuki	GSX-R 750	WVC4	e4*200/24*2587*0	M	M142	0330-00	2011-2016	SP4001
Suzuki	SV 1000 N	WVBX	e4*92/61*0191*..	M	M140	0317-00	2003-2005	SP4012
Suzuki	SV 1000 S	WVBX	e4*92/61*0191*..	M	M140	0317-02	2003-2004	SP4012
Suzuki	SV 1000 S	WVBX	e4*92/61*0191*..	M	M141	0317-02	2003-2005	SP4012
Suzuki	SV 1000 S	WVBX	e4*92/61*0191*..	M	M142	0317-02	2003-2005	SP4012
Suzuki	SV 650 /S	JS1CX	e4*0168/2013*00008	M	M140	0317-01	2016-2018	SP4001
Suzuki	SV 650 /S	JS1CX	e4*0168/2013*00008	M	M141	0317-01	2016-2018	SP4001
Suzuki	SV 650	WVBY	e4*2002/24*0192*..	M	M140	0317-03	2003-2010	SP4001
Suzuki	SV 650	WVBY	e4*2002/24*0192*..	M	M141	0317-03	2003-2010	SP4001
Suzuki	SV 650 /S	AV	K 329	M	M140	0316-00	1999-2002	SP4001
Suzuki	SV 650 /S	AV	K 329	M	M141	0316-00	1999-2002	SP4001
Triumph	America		e11*2002/24*0605*..	T	T130	0439-00	2007-2016	SP3004
Triumph	America	986 MK 2	e11*2002/24*0605*..	T	T130	0485-00	2014-2016	SP3004
Triumph	America		e11*2002/24*0605*..	T	T132	0439-00	2007-2016	SP3004

§22\_91968\*00

**Prüfbericht  
Nr.: GTÜ StVZO22-21001.00**

zur Beantragung einer ABE nach § 22 StVZO für Austausch-Federbein für Krad



Fahrzeugteillart : Austauschfederbein für Krad  
 Typ : 3PT-TFX  
 Antragsteller : Pedalo Zweiradfachgeschäft

**Anlage 1**

Hersteller	Verkaufs Bezeichnung	Typ	ABE, EG-BE, EBE	Variante	Kennzeichnung Federbein	Version	Baujahr	Kennzeichnung Feder
Triumph	America	986 MK 2	e11*2002/24*0605*..	T	T132	0485-00	2014-2016	SP3004
Triumph	Bonneville / Bonneville T 100	986 MF	e11*2002/24*0609*..	T	T130	0376-00	2005-2008	SP3004
Triumph	Bonneville / Bonneville T 100	986 MF	e11*2002/24*0609*..	T	T132	0376-00	2005-2008	SP3004
Triumph	Bonneville / Bonneville T 100	908 MD	e11*92/61*00030*..	T	T130	0167-00	2000-2006	SP3004
Hersteller	Verkaufs Bezeichnung	Typ	ABE, EG-BE, EBE	Variante	Kennzeichen Federbein	Version	Baujahr	Kennz.-Feder
Triumph	Bonneville / Bonneville T 100	908 MD	e11*92/61*00030*..	T	T132	0167-00	2000-2006	SP3004
Triumph	Bonneville (T100 (Spirit, T214), Newchurch)	986 MF	e11*2002/24*0609*03	T	T130	0376-01	2014-2015	SP3004
Triumph	Bonneville (T100 (Spirit, T214), Newchurch)	986 MF	e11*2002/24*0609*03	T	T132	0376-01	2014-2015	SP3004

§22 91968\*00



**Prüfbericht  
Nr.: GTÜ StVZO22-21001.00**

zur Beantragung einer ABE nach § 22 StVZO für Austausch-Federbein für Krad



Fahrzeugteillart : Austauschfederbein für Krad  
 Typ : 3PT-TFX  
 Antragsteller : Pedalo Zweiradfachgeschäft

**Anlage 1**

Hersteller	Verkaufs Bezeichnung	Typ	ABE, EG-BE, EBE	Variante	Kennzeichnung Federbein	Version	Baujahr	Kennzeichnung Feder
Triumph	Bonneville T100 / Black (35kw)	DB02	e11*168/2013*00259*.	T	T132	0440-01	2018-2019	SP3004
Triumph	Bonneville T120	DU 01	e11*168/2013*00207*.	T	T130	0411-01	2016-2018	SP3004
Triumph	Bonneville T120 / Black	DU 01	e11*168/2013*00207*.	T	T130	0411-00	2016-2018	SP3004
Triumph	Bonneville T120 / Black	DU 01	e11*168/2013*00207*.	T	T132	0411-00	2016-2018	SP3004
Triumph	Daytona 675	D 67 LC	e11*2002/24*0253*01	M	M140	0357-00	2006-2012	SP4009
Triumph	Daytona 675	D 67 LC	e11*2002/24*0253*01	M	M142	0357-00	2006-2012	SP4009
Triumph	Daytona 675	H 67	e11*2002/24*0803*..	M	M140	0357-01	2013-2017	SP4009
Triumph	Daytona 675	H 67	e11*2002/24*0803*..	M	M142	0357-01	2013-2017	SP4009
Triumph	Daytona 675 / R ABS	H 67	e11*2002/24*1592*..	M	M142	0357-02	2014-2017	SP4009
Triumph	Daytona 675 ABS	H 67	e11*2002/24*1592*..	M	M140	0753-00	2014-2016	SP4009
Triumph	Daytona 675 ABS	H 67	e11*2002/24*1592*..	M	M142	0753-00	2014-2016	SP4009
Triumph	Daytona 675 R ABS	H 67	e11*2002/24*1592*..	M	M140	0753-01	2014-2017	SP4009
Triumph	Daytona 675 R ABS	H 67	e11*2002/24*1592*..	M	M142	0753-01	2014-2017	SP4009

§22 91968\*00

**Prüfbericht**  
**Nr.: GTÜ StVZO22-21001.00**

zur Beantragung einer ABE nach § 22 StVZO für Austausch-Federbein für Krad



Fahrzeugteilart : Austauschfederbein für Krad  
 Typ : 3PT-TFX  
 Antragsteller : Pedalo Zweiradfachgeschäft

**Anlage 1**

Hersteller	Verkaufs Bezeichnung	Typ	ABE, EG-BE, EBE	Variante	Kennzeichnung Federbein	Version	Baujahr	Kennzeichnung Feder
Triumph	Explorer XC/XCX/XCA+B 1096	V201	e11*168/2013*00208*.	M	M140	0781-00	2016-2018	SP4005
Triumph	Explorer XC/XCX/XCA+B 1096	V201	e11*168/2013*00208*.	M	M141	0781-00	2016-2018	SP4005
Triumph	Explorer XR/XRX/XRT	V201	e11*168/2013*00208*.	M	M140	0780-00	2016-2018	SP4005
Triumph	Explorer XR/XRX/XRT	V201	e11*168/2013*00208*.	M	M141	0780-00	2016-2018	SP4005
Triumph	Rocket III		e11*2002/24*0108*06	T	T130	0442-00	2004-2009	SP3004
Triumph	Rocket III Classic	C23XB	e11*2002/24*0108*06	T	T140	0170-00	2004-2009	SP4011
Triumph	Rocket III Classic	C23XB	e11*2002/24*0108*06	T	T142	0170-00	2004-2009	SP4011
Triumph	Rocket III Roadster / Rocket X	C20	e11*2002/24*0108*..	T	T140	0691-00	2010-2018	SP4011
Triumph	Rocket III Roadster / Rocket X	C20	e11*2002/24*0108*..	T	T142	0691-00	2010-2018	SP4011
Triumph	Rocket III Touring	23 XC	e11*2002/24*0624*..	T	T140	0692-00	2007-2014	SP4011

§22 91968\*00

**Prüfbericht**  
**Nr.: GTÜ StVZO22-21001.00**

zur Beantragung einer ABE nach § 22 StVZO für Austausch-Federbein für Krad



Fahrzeugteilart : Austauschfederbein für Krad  
 Typ : 3PT-TFX  
 Antragsteller : Pedalo Zweiradfachgeschäft

**Anlage 1**

Hersteller	Verkaufs Bezeichnung	Typ	ABE, EG-BE, EBE	Variante	Kennzeichnung Federbein	Version	Baujahr	Kennzeichnung Feder
Triumph	Rocket III Touring	23 XC	e11*2002/24*0624*..	T	T142	0692-00	2007-2014	SP4011
Triumph	Scrambler 900	986 MG /2	e11*2002/24*0610*..	T	T132	0169-00	2006-2018	SP3004
Triumph	Scrambler 900	986 MG /2	e11*2002/24*0610*..	T	T130	0169-00	2006-2018	SP3004
Triumph	Speed Triple 1050	515 NJ	e11*2002/24*00135*..	M	M140	0377-00	2005-2010	SP4005
Triumph	Speed Triple 1050	515 NJ	e11*2002/24*00135*..	M	M141	0377-00	2005-2010	SP4005
Triumph	Speed Triple 1050	515 NV	e11*2002/24*1049*..	M	M140	0378-00	2011-2017	SP4004
Triumph	Speed Triple 1050	515 NV	e11*2002/24*1049*..	M	M142	0378-00	2011-2017	SP4004
Triumph	Speed Triple R	NN01	e11*168/2013*00205*.	M	M140	0760-00	2016-2018	SP4004
Triumph	Speed Triple R	NN01	e11*168/2013*00205*.	M	M142	0760-00	2016-2018	SP4004
Triumph	Speed Triple R ABS	515 NV	e11*2002/24*1049*..	M	M140	0695-00	2014-2018	SP4004
Triumph	Speed Triple R ABS	515 NV	e11*2002/24*1049*..	M	M142	0695-00	2014-2018	SP4004
Triumph	Speed Triple S	NN01	e11*168/20113*00205 *..	M	M140	0693-00	2016-2018	SP4004
Triumph	Speed Triple S	NN01	e11*168/20113*00205 *..	M	M142	0693-00	2016-2018	SP4004

§22 91968\*00

**Prüfbericht**  
**Nr.: GTÜ StVZO22-21001.00**

zur Beantragung einer ABE nach § 22 StVZO für Austausch-Federbein für Krad



Fahrzeugteilart : Austauschfederbein für Krad  
 Typ : 3PT-TFX  
 Antragsteller : Pedalo Zweiradfachgeschäft

**Anlage 1**

Hersteller	Verkaufs Bezeichnung	Typ	ABE, EG-BE, EBE	Variante	Kennzeichnung Federbein	Version	Baujahr	Kennzeichnung Feder
Triumph	Speed Triple S	NN01	e11*168/2013*00205*.	M	M140	0759-00	2016-2018	SP4004
Triumph	Speed Triple S	NN01	e11*168/2013*00205*.	M	M142	0759-00	2016-2018	SP4004
Triumph	Speedmaster	986 ML2	e11*2002/24*0606*..	T	T130	0170-00	2008-2018	SP3004
Triumph	Speedmaster	986 ML2	e11*2002/24*0606*..	T	T130	0171-01	2008-2016	SP3004
Triumph	Speedmaster	986 ML2	e11*2002/24*0606*..	T	T132	0170-00	2008-2018	SP3004
Triumph	Speedmaster	986 ML2	e11*2002/24*0606*..	T	T132	0171-01	2008-2016	SP3004
Triumph	Speedmaster	908 ML	e11*92/61*00075*..	T	T130	0171-00	2003-2007	SP3004
Triumph	Speedmaster	908 ML	e11*92/61*00075*..	T	T132	0171-00	2003-2007	SP3004
Triumph	Sprint GT	215 ND	e11*2002/24*0984*..	M	M140	0370-00	2010-2017	SP4009
Triumph	Sprint GT	215 ND	e11*2002/24*0984*..	M	M141	0370-00	2010-2017	SP4009
Triumph	Sprint RS 955i	T 695	K 310	M	M141	0373-00	2000-2001	SP4004
Triumph	Sprint ST 1050	215 NA	e11*2002/24*0136 / e11*2002/24	M	M140	0372-00	2005-2010	SP4005
Triumph	Sprint ST 1050	215 NA	e11*2002/24*0136 / e11*2002/24	M	M141	0372-00	2005-2010	SP4005
Triumph	Street Cup	DZ01	e11*168/2013*00226*.	T	T130	0488-00	2017-2020	SP3001
Triumph	Street Cup	DZ01	e11*168/2013*00226*.	T	T132	0488-00	2017-2020	SP3001
Triumph	Street Cup (35 KW)	DZ02	e11*168/2013*00260*.	T	T130	0488-01	2017-2020	SP3001

§22 91968\*00

**Prüfbericht  
Nr.: GTÜ StVZO22-21001.00**

zur Beantragung einer ABE nach § 22 StVZO für Austausch-Federbein für Krad



Fahrzeugteilart : Austauschfederbein für Krad  
 Typ : 3PT-TFX  
 Antragsteller : Pedalo Zweiradfachgeschäft

**Anlage 1**

Hersteller	Verkaufs Bezeichnung	Typ	ABE, EG-BE, EBE	Variante	Kennzeichnung Federbein	Version	Baujahr	Kennzeichnung Feder
Triumph	Street Cup (35 KW)	DZ02	e11*168/2013*00260*.	T	T132	0488-01	2017-2020	SP3001
Triumph	Street Scrambler	DC01	e11*168/2013*00245*.	T	T130	0440-02	2017-2020	SP3001
Triumph	Street Scrambler	DC01	e11*168/2013*00245*.	T	T132	0440-02	2017-2020	SP3001
Triumph	Street Scrambler (35KW)	DC02	e11*168/2013*00250*.	T	T130	0440-03	2017-2020	SP3001
Triumph	Street Scrambler (35KW)	DC02	e11*168/2013*00250*.	T	T132	0440-03	2017-2020	SP3001
Triumph	Street Triple (70KW)	L67LR3	e11*2002/24*1533*..	M	M140	0640-01	2014-2017	SP4003
Triumph	Street Triple (70KW)	L67LR3	e11*2002/24*1533*..	M	M142	0640-01	2014-2017	SP4003
Triumph	Street Triple 675 R	D 67 LD	e11*2002/24*0611*..	M	M140	0358-00	2007-2012	SP4003
Triumph	Street Triple 675 R	D 67 LD	e11*2002/24*0611*..	M	M141	0358-00	2007-2012	SP4003
Triumph	Street Triple 675 R	D 67 LD	e11*2002/24*0611*..	M	M142	0358-00	2007-2012	SP4003
Triumph	Street Triple 675 R ABS	D 67 LR	e11*2002/24*1512*..	M	M140	0640-00	2013-2017	SP4003

§22 91968\*00

**Prüfbericht**  
**Nr.: GTÜ StVZO22-21001.00**

zur Beantragung einer ABE nach § 22 StVZO für Austausch-Federbein für Krad



Fahrzeugteilart : Austauschfederbein für Krad  
 Typ : 3PT-TFX  
 Antragsteller : Pedalo Zweiradfachgeschäft

**Anlage 1**

Hersteller	Verkaufs Bezeichnung	Typ	ABE, EG-BE, EBE	Variante	Kennzeichnung Federbein	Version	Baujahr	Kennzeichnung Feder
Triumph	Street Triple 675 R ABS	D 67 LR	e11*2002/24*1512*..	M	M142	0640-00	2013-2017	SP4003
Triumph	Street Triple R	HD01	e11*168/2013*00248*.	M	M140	0755-00	2017-2018	SP4003
Triumph	Street Triple R	HD01	e11*168/2013*00248*.	M	M142	0755-00	2017-2018	SP4003
Triumph	Street Triple RS+B1029	HD01	e11*168/2013*00248*.	M	M140	0755-01	2017-2018	SP4003
Triumph	Street Triple RS+B1029	HD01	e11*168/2013*00248*.	M	M142	0755-01	2017-2018	SP4003
Triumph	Street Triple Rx	L67LR	e11*2002/24*1512*..	M	M140	0640-02	2015-2017	SP4003
Triumph	Street Triple Rx	L67LR	e11*2002/24*1512*..	M	M142	0640-02	2015-2017	SP4003
Triumph	Street Triple S	HD01	e11*168/2013*00248*.	M	M140	0754-00	2017-2018	SP4003
Triumph	Street Triple S	HD01	e11*168/2013*00248*.	M	M142	0754-00	2017-2018	SP4003
Triumph	Street Triple S A2 (35KW)	HD02	e11*168/2013*00261*.	M	M140	0754-01	2018	SP4003
Triumph	Street Triple S A2 (35KW)	HD02	e11*168/2013*00261*.	M	M142	0754-01	2018	SP4003
Triumph	Street Triple S A2 (70KW)	HD03	e11*168/2013*00262*.	M	M140	0754-02	2018	SP4003

S22 91968\*00

**Prüfbericht**  
**Nr.: GTÜ StVZO22-21001.00**

zur Beantragung einer ABE nach § 22 StVZO für Austausch-Federbein für Krad



Fahrzeugteilart : Austauschfederbein für Krad  
 Typ : 3PT-TFX  
 Antragsteller : Pedalo Zweiradfachgeschäft

**Anlage 1**

Hersteller	Verkaufs Bezeichnung	Typ	ABE, EG-BE, EBE	Variante	Kennzeichnung Federbein	Version	Baujahr	Kennzeichnung Feder
Triumph	Street Triple S A2 (70KW)	HD03	e11*168/2013*00262*.	M	M142	0754-02	2018	SP4003
Triumph	Street Twin	DP01	e11*168/2013*00204*.	T	T130	0486-00	2016-2020	SP3001
Triumph	Street Twin	DP01	e11*168/2013*00204*.	T	T132	0486-00	2016-2020	SP3001
Triumph	Street Twin (35KW)	DP02	e11*168/2013*00249*.	T	T130	0486-01	2016-2020	SP3001
Triumph	Street Twin (35KW)	DP02	e11*168/2013*00249*.	T	T132	0486-01	2016-2020	SP3001
Triumph	Thruxton 1200	DE01	e11*168/2013*00212*.	T	T130	0487-00	2016-2020	SP3004
Triumph	Thruxton 900	986 ME	e11*2002/24*0109*..	T	T132	0168-00	2004-2017	SP3004
Triumph	Thruxton 900	986 ME2	e11*2002/24*0109*..	T	T132	0168-02	2004-2017	SP3004
Triumph	Thruxton 900	986 MG, 986MG2	e11*2002/24*0109*..	T	T132	0168-03	2004-2017	SP3004
Triumph	Thruxton 900 (Ace)	986ME2	e11*2002/24*0625*..	T	T132	0168-01	2014-2017	SP3004
Triumph	Thunderbird 1600	B 16 BA	e11*2002/24*0833*..	T	T140	0368-00	2009-2017	SP4011
Triumph	Thunderbird 1700 Storm /Nightstorm	B 16 BA	e11*2002/24*0833*..	T	T140	0625-00	2011-2018	SP4011

§22 91968\*00

**Prüfbericht**  
**Nr.: GTÜ StVZO22-21001.00**

zur Beantragung einer ABE nach § 22 StVZO für Austausch-Federbein für Krad



Fahrzeugteilart : Austauschfederbein für Krad  
 Typ : 3PT-TFX  
 Antragsteller : Pedalo Zweiradfachgeschäft

**Anlage 1**

Hersteller	Verkaufs Bezeichnung	Typ	ABE, EG-BE, EBE	Variante	Kennzeichnung Federbein	Version	Baujahr	Kennzeichnung Feder
Triumph	Thunderbird Classic/Legend 900	T 309 RT	H 046	M	M140	0364-00	1992-2003	SP4003
Triumph	Thunderbird Classic/Legend 900	T 309 RT	H 046	M	M141	0364-00	1992-2003	SP4003
Triumph	Thunderbird Commander	B17	e11*2002/24*1674*..	T	T140	0762-00	2014-2016	SP4005
Triumph	Thunderbird LT	BF01	e11*168/2013*00227*..	T	T140	0761-01	2017-2018	SP4005
Triumph	Thunderbird LT	B17	e11*2002/24*1674*..	T	T140	0761-00	2014-2016	SP4005
Triumph	Thunderbird Sport	309 RD	e11*92/61*00010*03	M	M140	0366-00	2003-2004	SP4005
Triumph	Thunderbird Sport	309 RD	e11*92/61*00010*03	M	M141	0366-00	2003-2004	SP4005
Triumph	Thunderbird Sport	T 309 RT	H 046	M	M140	0365-00	1998-2002	SP4004
Triumph	Thunderbird Sport	T 309 RT	H 046	M	M141	0365-00	1998-2002	SP4004
Triumph	Thunderbird Storm/Night Storm	BK01	e11*168/2013*00228*..	T	T140	0625-01	2017-2018	SP4005
Triumph	Tiger 1050	115 NG	e11*2002/24*0440*03	M	M140	0379-00	2007-2012	SP4005

§22 91968\*00

**Prüfbericht**  
**Nr.: GTÜ StVZO22-21001.00**

zur Beantragung einer ABE nach § 22 StVZO für Austausch-Federbein für Krad



Fahrzeugteilart : Austauschfederbein für Krad  
 Typ : 3PT-TFX  
 Antragsteller : Pedalo Zweiradfachgeschäft

**Anlage 1**

Hersteller	Verkaufs Bezeichnung	Typ	ABE, EG-BE, EBE	Variante	Kennzeichnung Federbein	Version	Baujahr	Kennzeichnung Feder
Triumph	Tiger 1050	115 NG	e11*2002/24*0440*03	M	M141	0379-00	2007-2012	SP4005
Triumph	Tiger 1050 Sport	115 NG	e11*2002/24*1604*..	M	M140	0641-00	2013-2017	SP4005
Triumph	Tiger 1050 Sport	115 NG	e11*2002/24*1604*..	M	M141	0641-00	2013-2017	SP4005
Triumph	Tiger 1200 XCA/XCX/XR/XRT/XRX/XRX-LRH	V301	e11*168/2013*00283*.	M	M140	0782-00	2018-2019	SP4005
Triumph	Tiger 1200 XCA/XCX/XR/XRT/XRX/XRX-LRH	V301	e11*168/2013*00283*.	M	M141	0782-00	2018-2019	SP4005
Triumph	Tiger 800	A08	e11*2002/24*1048*..	M	M140	0360-00	2011-2017	SP4012
Triumph	Tiger 800	A08	e11*2002/24*1048*..	M	M141	0360-00	2011-2017	SP4012
Triumph	Tiger 800 30mm lowered	A08	e11*2002/24*1048*..	M	M140	0360-01	2011-2016	SP4012
Triumph	Tiger 800 XC	A08	e11*2002/24*1048*..	M	M140	0361-00	2011-2014	SP4012
Triumph	Tiger 800 XC	A08	e11*2002/24*1048*..	M	M141	0361-00	2011-2014	SP4012
Triumph	Tiger 800 XC/XCX/XCA	C201	e11*168/2013*00215*.	M	M140	0757-00	2017-2019	SP4012
Triumph	Tiger 800 XC/XCX/XCA	C201	e11*168/2013*00215*.	M	M141	0757-00	2017-2019	SP4012

§22 91968\*00

**Prüfbericht**  
**Nr.: GTÜ StVZO22-21001.00**

zur Beantragung einer ABE nach § 22 StVZO für Austausch-Federbein für Krad



Fahrzeugteilart : Austauschfederbein für Krad  
 Typ : 3PT-TFX  
 Antragsteller : Pedalo Zweiradfachgeschäft

**Anlage 1**

Hersteller	Verkaufs Bezeichnung	Typ	ABE, EG-BE, EBE	Variante	Kennzeichnung Federbein	Version	Baujahr	Kennzeichnung Feder
Triumph	Tiger 800 XCA	C301	e11*168/2013*00282*.	M	M140	0757-02	2018-2019	SP4012
Triumph	Tiger 800 XCA	C301	e11*168/2013*00282*.	M	M141	0757-02	2018-2019	SP4012
Triumph	Tiger 800 XCA (35KW)	C302	e11*168/2013*00286*.	M	M140	0757-01	2018-2019	SP4012
Triumph	Tiger 800 XCA (35KW)	C302	e11*168/2013*00286*.	M	M141	0757-01	2018-2019	SP4012
Triumph	Tiger 800 XCX	C301	e11*168/2013*00282*.	M	M140	0757-04	2018-2019	SP4012
Triumph	Tiger 800 XCX	C301	e11*168/2013*00282*.	M	M141	0757-04	2018-2019	SP4012
Triumph	Tiger 800 XCX (35KW)	C302	e11*168/2013*00286*.	M	M140	0757-03	2018-2019	SP4012
Triumph	Tiger 800 XCX (35KW)	C302	e11*168/2013*00286*.	M	M141	0757-03	2018-2019	SP4012
Triumph	Tiger 800 XCX-LRH	C301	e11*168/2013*00282*.	M	M140	0757-06	2018-2019	SP4012
Triumph	Tiger 800 XCX-LRH	C301	e11*168/2013*00282*.	M	M141	0757-06	2018-2019	SP4012
Triumph	Tiger 800 XCX-LRH (35KW)	C302	e11*168/2013*00286*.	M	M140	0757-05	2018-2019	SP4012
Triumph	Tiger 800 XCX-LRH (35KW)	C302	e11*168/2013*00286*.	M	M141	0757-05	2018-2019	SP4012

§22 91968\*00

**Prüfbericht**  
**Nr.: GTÜ StVZO22-21001.00**

zur Beantragung einer ABE nach § 22 StVZO für Austausch-Federbein für Krad



Fahrzeugteillart : Austauschfederbein für Krad  
 Typ : 3PT-TFX  
 Antragsteller : Pedalo Zweiradfachgeschäft

**Anlage 1**

Hersteller	Verkaufs Bezeichnung	Typ	ABE, EG-BE, EBE	Variante	Kennzeichnung Federbein	Version	Baujahr	Kennzeichnung Feder
Triumph	Tiger 800 XR/XRT/XRX/X RX-LRH	C301	e11*168/2013*00282*.	M	M141	0756-02	2018-2019	SP4012
Triumph	Tiger 800 XR/XRX/XRT	C201	e11*168/2013*00215*.	M	M140	0756-01	2017-2019	SP4012
Triumph	Tiger 800 XR/XRX/XRT	C201	e11*168/2013*00215*.	M	M141	0756-01	2017-2019	SP4012
Triumph	Tiger 800 XR/XRX/XRT/X CX/XCA	A082	e11*2002/24*1831*..	M	M140	0756-00	2015-2016	SP4012
Triumph	Tiger 800 XR/XRX/XRT/X CX/XCA	A082	e11*2002/24*1831*..	M	M141	0756-00	2015-2016	SP4012
Triumph	Tiger 800 XRT/XRX/XRX- LRH (35KW)	C302	e11*168/2013*00286*.	M	M140	0756-03	2018-2019	SP4012
Triumph	Tiger 800 XRT/XRX/XRX- LRH (35KW)	C302	e11*168/2013*00286*.	M	M141	0756-03	2018-2019	SP4012
Triumph	Tiger Explorer / XC	V13 VG	e11*2002/24*1228*..	M	M140	0642-00	2012-2017	SP4005
Triumph	Tiger Explorer / XC	V13 VG	e11*2002/24*1228*..	M	M141	0642-00	2012-2017	SP4005

§22 91968\*00

**Prüfbericht  
Nr.: GTÜ StVZO22-21001.00**

zur Beantragung einer ABE nach § 22 StVZO für Austausch-Federbein für Krad



Fahrzeugteillart : Austauschfederbein für Krad  
 Typ : 3PT-TFX  
 Antragsteller : Pedalo Zweiradfachgeschäft

**Anlage 1**

Hersteller	Verkaufs Bezeichnung	Typ	ABE, EG-BE, EBE	Variante	Kennzeichnung Federbein	Version	Baujahr	Kennzeichnung Feder
Triumph	Tiger Sport	NH01	e11*168/2013*00213*.	M	M140	0641-01	2016-2018	SP4005
Triumph	Tiger Sport	NH01	e11*168/2013*00213*.	M	M141	0641-01	2016-2018	SP4005
Triumph	Trophy 1215	V13VH	e11*2002/24*1511*..	M	M140	0783-00	2014	SP4005
Triumph	Trophy 1215 SE	V13VH	e11*2002/24*1511*..	M	M140	0783-01	2014-2016	SP4005
Triumph	Truxton 1200	DE01	e11*168/2013*00212*.	T	T132	0487-00	2016-2018	SP3001
Triumph	Truxton 1200 R	DE01	e11*168/2013*00212*.	T	T130	0487-01	2016-2018	SP3001
Triumph	Truxton 1200 R	DE01	e11*168/2013*00212*.	T	T132	0487-01	2016-2018	SP3001
Yamaha	FJR 1300 A	RP 23	e13*2002/24*0041*0	M	M140	0669-00	2013-2017	SP4001
Yamaha	FJR 1300 A	RP 23	e13*2002/24*0041*0	M	M141	0669-00	2013-2017	SP4001
Yamaha	FJR 1300 A	RP 04/08/11	e13*92/61*0045*02, e13*92/61*0062*00, e13*92/61*0081*01	M	M140	0470-00	2001-2005	SP4001
Yamaha	FJR 1300 A	RP 04/08/11	e13*92/61*0045*02, e13*92/61*0062*00, e13*92/61*0081*01	M	M142	0470-00	2001-2005	SP4001
Yamaha	FJR 1300 A	RP 04/08/11	e13*92/61*0045*02, e13*92/61*0062*00, e13*92/61*0081*01	M	M141	0470-00	2001-2005	SP4001

§22 91968\*00

**Prüfbericht**  
**Nr.: GTÜ StVZO22-21001.00**

zur Beantragung einer ABE nach § 22 StVZO für Austausch-Federbein für Krad



Fahrzeugteilkart : Austauschfederbein für Krad  
 Typ : 3PT-TFX  
 Antragsteller : Pedalo Zweiradfachgeschäft

**Anlage 1**

Hersteller	Verkaufs Bezeichnung	Typ	ABE, EG-BE, EBE	Variante	Kennzeichnung Federbein	Version	Baujahr	Kennzeichnung Feder
Yamaha	FJR 1300 AS	RP 13	e13*2002/24*0041*0	M	M140	0471-00	2006-2012	SP4001
Yamaha	FJR 1300 AS	RP 13	e13*2002/24*0041*0	M	M141	0471-00	2006-2012	SP4001
Yamaha	FZ1-N / FZ1-S Fazer	RN 16	e13*2002/24*0040*..	M	M140	0461-00	2006-2016	SP4001
Yamaha	FZ1-N / FZ1-S Fazer	RN 16	e13*2002/24*0040*..	M	M141	0461-00	2006-2016	SP4001
Yamaha	FZ6-N / FZ6-S Fazer	RJ 14	e13*2002/24*0111*01	M	M140	0414-00	2007-2008	SP4005
Yamaha	FZ6-N / FZ6-S Fazer	RJ 14	e13*2002/24*0111*01	M	M141	0414-00	2007-2008	SP4005
Yamaha	FZ6-N / FZ6-S Fazer	RJ 07	e13*92/61*0072*..	M	M140	0415-00	2004-2006	SP4003
Yamaha	FZ6-N / FZ6-S Fazer	RJ 07	e13*92/61*0072*..	M	M141	0415-00	2004-2006	SP4003
Yamaha	FZ8-N	RN 25	e13*2002/24*0393*..	M	M140	0442-00	2010-2017	SP4009
Yamaha	FZ8-N / FZ8-S Fazer	RN 25	e13*2002/24*0393*..	M	M141	0442-00	2010-2016	SP4009
Yamaha	FZ8-S Fazer	RN 25	e13*2002/24*0393*..	M	M140	0442-01	2010-2016	SP4009
Yamaha	FZ8-S / SA Fazer	RN 25	e13*2002/24*0393*..	M	M140	0442-02	2013-2017	SP4009
Yamaha	FZ8-S / SA Fazer	RN 25	e13*2002/24*0393*..	M	M141	0442-01	2013-2017	SP4009
Yamaha	FZS 1000 Fazer	RN 06	e1*82/61*00103*..	M	M140	0452-00	2001-2004	SP4001
Yamaha	FZS 1000 Fazer	RN 06	e1*82/61*00103*..	M	M141	0452-00	2001-2004	SP4001

§22 91968\*00

**Prüfbericht**  
**Nr.: GTÜ StVZO22-21001.00**

zur Beantragung einer ABE nach § 22 StVZO für Austausch-Federbein für Krad



Fahrzeugteillart : Austauschfederbein für Krad  
 Typ : 3PT-TFX  
 Antragsteller : Pedalo Zweiradfachgeschäft

**Anlage 1**

Hersteller	Verkaufs Bezeichnung	Typ	ABE, EG-BE, EBE	Variante	Kennzeichnung Federbein	Version	Baujahr	Kennzeichnung Feder
Yamaha	FZS 1000 Fazer	RN 14	e13*2002/24*0040*..	M	M140	0452-01	2001-2005	SP4001
Yamaha	FZS 1000 Fazer	RN 14	e13*2002/24*0040*..	M	M141	0452-01	2001-2005	SP4001
Yamaha	FZS 600 Fazer	RJ 02	H 988	M	M141	0413-00	1998-2003	SP4005
Yamaha	MT 01	RP 12	e13*2002/24*0027*..	M	M140	0645-00	2005-2017	SP4007
Yamaha	MT 01	RP 12	e13*2002/24*0027*..	M	M141	0645-00	2005-2017	SP4007
Yamaha	MT 01	RP 18	e13*2002/24*0112*02	M	M140	0645-01	2005-2017	SP4007
Yamaha	MT 01	RP 18	e13*2002/24*0112*02	M	M141	0645-01	2005-2017	SP4007
Yamaha	MT 07	RM 04	e13*0660	M	M140	0647-01	2014-2017	SP4012
Yamaha	MT-03	RM 02	e13*2002/24*0036*..	M	M140	0435-00	2006-2017	SP4005
Yamaha	MT-03	RM 02	e13*2002/24*0036*..	M	M142	0435-00	2006-2017	SP4005
Yamaha	MT-07	RM17 / RM18	e13*0660	M	M140	0647-00	2014-2017	SP4012
Yamaha	MT-09	RN 43		M	M140	0643-00	2017-2019	SP4009
Yamaha	MT-09	RN 43		M	M141	0643-00	2017-2019	SP4009
Yamaha	MT-09 / Sport Tracker / Street Ralley	RN 29	e13*2002/24*0643*..	M	M140	0681-00	2014-2016	SP4009
Yamaha	MT-09 / Sport Tracker / Street Ralley	RN 29	e13*2002/24*0643*..	M	M141	0681-00	2014-2016	SP4009
Yamaha	MT-09 Street Rally / Sport Tracker	RN 29	e13*0643*..	M	M140	0643-01	2014-2017	SP4009

§22 91968\*00

**Prüfbericht**  
**Nr.: GTÜ StVZO22-21001.00**

zur Beantragung einer ABE nach § 22 StVZO für Austausch-Federbein für Krad



Fahrzeugteillart : Austauschfederbein für Krad  
 Typ : 3PT-TFX  
 Antragsteller : Pedalo Zweiradfachgeschäft

**Anlage 1**

Hersteller	Verkaufs Bezeichnung	Typ	ABE, EG-BE, EBE	Variante	Kennzeichnung Federbein	Version	Baujahr	Kennzeichnung Feder
Yamaha	MT-09 Street Rally / Sport Tracker	RN 29	e13*0643*..	M	M141	0643-01	2014-2017	SP4009
Yamaha	MT-09 Tracer	RN 29	e13*2002/24*0643*..	M	M140	0682-00	2015-2016	SP4009
Yamaha	MT-09 Tracer	RN 29	e13*2002/24*0643*..	M	M141	0682-00	2015-2016	SP4009
Yamaha	XJ 900 S Diversion	4 KM	G 844	M	M140	0448-00	1995-2003	SP4004
Yamaha	XJ 900 S Diversion	4 KM	G 844	M	M141	0448-00	1995-2003	SP4004
Yamaha	XJ6-N	RJ 19	e13*2002/24*0323*..	M	M140	0425-00	2009-2016	SP4007
Yamaha	XJ6-N	RJ 19	e13*2002/24*0323*..	M	M141	0425-00	2009-2017	SP4007
Yamaha	XJ6-S	RJ 19	e13*2002/24*0323*..	M	M141	0425-01	2009-2017	SP4007
Yamaha	XJ6-S	RJ 19	e13*2002/24*0323*..	M	M140	0425-01	2009-2017	SP4007
Yamaha	XSR 700	RM 11 / 12	e13*168/2013*0003*..	M	M140	0647-02	2016-2018	SP4012
Yamaha	XSR 900	RN 43	e13*168/2013*00002*.	M	M140	0683-00	2016-2019	SP4009
Yamaha	XSR 900	RN 43	e13*168/2013*00002*.	M	M141	0683-00	2016-2019	SP4009
Yamaha	XT 1200 Z Super Ténéré	DP 01	e13*2002/24*0388*..	M	M140	0658-00	2010-2017	SP4009
Yamaha	XT 1200 Z Super Ténéré	DP 01	e13*2002/24*0388*..	M	M141	0658-00	2010-2017	SP4009
Yamaha	XT 660 X/R	DM 01	e13*92/61*0085*..	M	M140	0434-00	2004-2016	SP4004
Yamaha	XT 660 X/R	DM 01	e13*92/61*0085*..	M	M141	0434-00	2004-2016	SP4004

§22 91968\*00

**Prüfbericht**  
**Nr.: GTÜ StVZO22-21001.00**

zur Beantragung einer ABE nach § 22 StVZO für Austausch-Federbein für Krad



Fahrzeugteilart : Austauschfederbein für Krad  
 Typ : 3PT-TFX  
 Antragsteller : Pedalo Zweiradfachgeschäft

**Anlage 1**

Hersteller	Verkaufs Bezeichnung	Typ	ABE, EG-BE, EBE	Variante	Kennzeichnung Federbein	Version	Baujahr	Kennzeichnung Feder
Yamaha	XT 660 Z Ténéré	DM 02	e13*2002/24*0272*..	M	M140	0558-00	2015-2017	SP4001
Yamaha	XT 660 Z Ténéré	DM 02	e13*2002/24*0272*..	M	M141	0558-00	2015-2017	SP4001
Yamaha	XT 660 Z Ténéré	DM 02	e13*2002/24*0272*..	M	M140	0557-00	2008-2014	SP4001
Yamaha	XT 660 Z Ténéré	DM 02	e13*2002/24*0272*..	M	M141	0557-00	2008-2014	SP4001
Yamaha	XT 660 Z Ténéré (ABS)	DM 02	e13*2002/24*0272*..	M	M141	0558-01	2011-2016	SP4001
Yamaha	XT 660 Z Ténéré (ABS)	DM 02	e13*2002/24*0272*..	M	M140	0558-01	2011-2016	SP4001
Yamaha	XTZ 660 Ténéré	3 YF/ 4 MD	F 680, G 590	M	M140	0432-00	1991-1999	SP4005
Yamaha	XTZ 660 Ténéré	3 YF/ 4 MD	F 680, G 590	M	M141	0432-00	1991-1999	SP4005
Yamaha	XV 920	24N		M	M141	0451-00	1981-2017	SP4005
Yamaha	XVS 1100 DRAG STAR	VP 05	K331, e1*9/61*00072*01	M	M140	0656-00	2000-2007	SP4003
Yamaha	XVS 1100 DRAG STAR	VP 16	e13*92/61*00059*01	M	M140	0656-01	2000-2007	SP4003
Yamaha	XVS 650 / DragStar	4VR/4XR/V M02/VM03 /VM04	H 634, H 635, H 943, e1*92/61*0094, e13*92/61*0080	M	M140	0431-00	1997-2003	SP4007

§22\_91968\*00

**Prüfbericht**  
**Nr.: GTÜ StVZO22-21001.00**

zur Beantragung einer ABE nach § 22 StVZO für Austausch-Federbein für Krad



Fahrzeugteillart : Austauschfederbein für Krad  
 Typ : 3PT-TFX  
 Antragsteller : Pedalo Zweiradfachgeschäft

**Anlage 1**

Hersteller	Verkaufs Bezeichnung	Typ	ABE, EG-BE, EBE	Variante	Kennzeichnung Federbein	Version	Baujahr	Kennzeichnung Feder
Yamaha	XVS 650 / DragStar	4VR/4XR/V M02/VM03 /VM04	H 634, H 635, H 943, e1*92/61*0094, e13*92/61*0080	M	M141	0431-00	1997-2003	SP4007
Yamaha	YZF 1000 R1	RN 19	e13*2002/24*0163*..	M	M140	0458-00	2007-2008	SP4001
Yamaha	YZF 1000 R1	RN 19	e13*2002/24*0163*..	M	M142	0458-00	2007-2008	SP4001
Yamaha	YZF 1000 R1	RN 22	e13*2002/24*0325*..	M	M140	0459-00	2009-2014	SP4001
Yamaha	YZF 1000 R1	RN 22	e13*2002/24*0325*..	M	M142	0459-00	2009-2014	SP4001
Yamaha	YZF 1000 R1	RN 09	e13*92/61*0054*..	M	M140	0456-02	2002-2003	SP4001
Yamaha	YZF 1000 R1	RN 09	e13*92/61*0054*..	M	M142	0456-02	2002-2003	SP4001
Yamaha	YZF 1000 R1	RN 12	e13*92/61*0084*..	M	M140	0457-00	2004-2006	SP4001
Yamaha	YZF 1000 R1	RN 12	e13*92/61*0084*..	M	M142	0457-00	2004-2006	SP4001
Yamaha	YZF 1000 R1	RN 04	e1-92/61-00063*..	M	M140	0456-01	2000-2001	SP4001
Yamaha	YZF 1000 R1	RN 04	e1-92/61-00063*..	M	M142	0456-01	2000-2001	SP4001
Yamaha	YZF 1000 R1	RN 01	H 917	M	M140	0456-00	1998-1999	SP4001
Yamaha	YZF 1000 R1	RN 01	H 917	M	M142	0456-00	1998-1999	SP4001
Yamaha	YZF 1000 R1	RN 32		M	M140	0644-00	2015-2019	SP4001
Yamaha	YZF 1000 R1	RN 32		M	M142	0644-00	2015-2019	SP4001
Yamaha	YZF 125 R	RE 06	e13*2002/24*0248*..	M	M130	0178-00	2008-2017	SP3001
Yamaha	YZF 125 R	RE 06	e13*2002/24*0248*..	M	M132	0178-00	2008-2017	SP3001
Yamaha	YZF 600 R 6	RJ 11	e13*2002/24*0038*..	M	M140	0430-00	2006-2007	SP4001
Yamaha	YZF 600 R 6	RJ 11	e13*2002/24*0038*..	M	M142	0430-00	2006-2007	SP4001
Yamaha	YZF 600 R 6	RJ 15	e13*2002/24*0223*0	M	M140	0660-00	2008-2016	SP4001
Yamaha	YZF 600 R 6	RJ 15	e13*2002/24*0223*0	M	M142	0660-00	2008-2016	SP4001
Yamaha	YZF 600 R 6	RJ 05	e13*92/61*0060*..	M	M140	0429-00	2003-2004	SP4001

§22 91968\*00

**Prüfbericht**  
**Nr.: GTÜ StVZO22-21001.00**

zur Beantragung einer ABE nach § 22 StVZO für Austausch-Federbein für Krad



Fahrzeugteillart : Austauschfederbein für Krad  
 Typ : 3PT-TFX  
 Antragsteller : Pedalo Zweiradfachgeschäft

**Anlage 1**

Hersteller	Verkaufs Bezeichnung	Typ	ABE, EG-BE, EBE	Variante	Kennzeichnung Federbein	Version	Baujahr	Kennzeichnung Feder
Yamaha	YZF 600 R 6	RJ 05	e13*92/61*0060*..	M	M141	0429-00	2003-2004	SP4001
Yamaha	YZF 600 R 6	RJ 05	e13*92/61*0060*..	M	M142	0429-00	2003-2004	SP4001
Yamaha	YZF 600 R 6	RJ 09	e13*92/61*0073*..	M	M140	0429-01	2005	SP4001
Yamaha	YZF 600 R 6	RJ 09	e13*92/61*0073*..	M	M141	0429-01	2005	SP4001
Yamaha	YZF 600 R 6	RJ 09	e13*92/61*0073*..	M	M142	0429-01	2005	SP4001
Yamaha	YZF 600 R 6	RJ 03	K 256	M	M140	0428-00	1998-2002	SP4001
Yamaha	YZF 600 R 6	RJ 03	K 256	M	M142	0428-00	1998-2002	SP4001
Yamaha / Dresel MCT	660 Raptor	Y6/AM/01	e11*2002/24*0164*00	T	T130	0374-00	2001-2006	SP3002
Yamaha / Dresel MCT	660 Raptor	Y6/AM/01	e11*2002/24*0164*00	T	T132	0374-00	2001-2006	SP3002
Yamaha / Dresel MCT	660 Raptor	Y6/AM/01	e11*2002/24*0164*00	M	M140	0546-00	2001-2006	SP4001
Yamaha / Dresel MCT	660 Raptor	Y6/AM/01	e11*2002/24*0164*00	M	M141	0546-00	2001-2006	SP4001
Yamaha / Dresel MCT	660 Raptor	Y6/AM/01	e11*2002/24*0164*00	M	M142	0546-00	2001-2006	SP4001
Yamaha / Dresel MCT	700 Raptor	Y7/AM/01	e11*2002/24*0384*00	M	M142	0548-00	2006-2018	SP4001
Yamaha / Dresel MCT	700 Raptor	Y7/AM/01	e11*2002/24*0384*00	T	T132	0373-00	2006-2018	SP3002
Yamaha / Dresel MCT	700 Raptor	Y7/AM/01	e11*2002/24*0384*00	M	M140	0548-00	2006-2018	SP4001

§22 91968\*00

**Prüfbericht**  
**Nr.: GTÜ StVZO22-21001.00**

**zur Beantragung einer ABE nach § 22 StVZO für Austausch-Federbein für Krad**



Fahrzeugteilart : Austauschfederbein für Krad  
Typ : 3PT-TFX  
Antragsteller : Pedalo Zweiradfachgeschäft

**Anlage 1**

Hersteller	Verkaufs Bezeichnung	Typ	ABE, EG-BE, EBE	Variante	Kennzeichnung Federbein	Version	Baujahr	Kennzeichnung Feder
Yamaha / Dresel MCT	700 Raptor	Y7/AM/01	e11*2002/24*0384*00	M	M141	0548-00	2006-2018	SP4001

§22 91968\*00

zur Beantragung einer ABE nach § 22 StVZO für Austausch-Federbein für Krad

Fahrzeugteilart : Austauschfederbein für Krad  
Typ : 3PT-TFX  
Antragsteller : 3P, Pedalo Power Parts

**Anlage 2**

## **Anlage 2: Auflagen und Hinweise für beide Federbeine**

### **Auflagen und Hinweise für den Hersteller:**

- Dieses Gutachten zur Erteilung einer ABE ist den Teilen mitzuliefern. Bei Verkleinerung ist auf die Lesbarkeit zu achten.

### **Auflagen und Hinweise für die Montage:**

- Der Anbau muss gemäß beigefügter Montageanleitung des Herstellers erfolgen.
- Die serienmäßigen Federbeine werden gegen die des Herstellers getauscht.
- Die Befestigungsschrauben der Federbeine müssen in einwandfreiem Zustand sein.
- Nach einer Strecke von 50 km sind die Anzugsmomente zu prüfen.
- Die Federvorspannung an der Hinterachse muss gemäß Montageanleitung erfolgen.

### **Auflagen und Hinweise für die Änderungsabnahme:**

- Siehe "Auflagen und Hinweise für die Montage"
- Die Zulässigkeit der Kombination von mehreren sich beeinflussenden Änderungen am Fahrzeug ist gesondert zu beurteilen.
- Es muss ein Fahrversuch erfolgen.
- Die Federvorspannung des hinteren Federbeins ist z.B. durch Angabe der freien Gewindegänge unter der Verstellmutter festzuhalten.

### **Auflagen und Hinweise für den Fahrzeughalter**

- Siehe Punkt 6. und Punkt 7.

### **Berichtigung der Fahrzeugpapiere**

Siehe Ziffer 7:

Vorschlag:

Feld	Eintragung - Federbein
22	m. Federbein, Herst. , Pedalo Zweiradfachgeschäft Typ , 3PT-TFX Kennz. KBA XXXXX***

**Prüfbericht**  
**Nr.: GTÜ StVZO22-21001.00**



zur Beantragung einer ABE nach § 22 StVZO für Austausch-Federbein für Krad

Fahrzeugteilart / *Vehicle part type* : Austauschfederbein für Krad  
Typ / *Type* : 3PT-TFX  
Antragsteller / *Applicant* : 3P, Pedalo Power Parts

**Anlage 3**

**Anlage 3: Fotoblatt**

Federbein Typ 3PT-TFX, Variante M, verschiedenen Farbvarianten (weitere Farbvarianten zulässig)



§22 91968\*00

**Prüfbericht**  
**Nr.: GTÜ StVZO22-21001.00**



zur Beantragung einer ABE nach § 22 StVZO für Austausch-Federbein für Krad

Fahrzeugteilart / *Vehicle part type* : Austauschfederbein für Krad  
Typ / *Type* : 3PT-TFX  
Antragsteller / *Applicant* : 3P, Pedalo Power Parts

**Anlage 3**

**Anlage 3: Fotoblatt**

Federbein Typ 3PT-TFX, Variante T, verschiedenen Farbvarianten (weitere Farbvarianten zulässig)



§22 91968\*00

**Prüfbericht**  
**Nr.: GTÜ StVZO22-21001.00**



zur Beantragung einer ABE nach § 22 StVZO für Austausch-Federbein für Krad

Fahrzeugteilart : Austauschfederbein für Krad  
 Typ : 3PT-TFX  
 Antragsteller : 3P, Pedalo Power Parts

**Anlage 4**

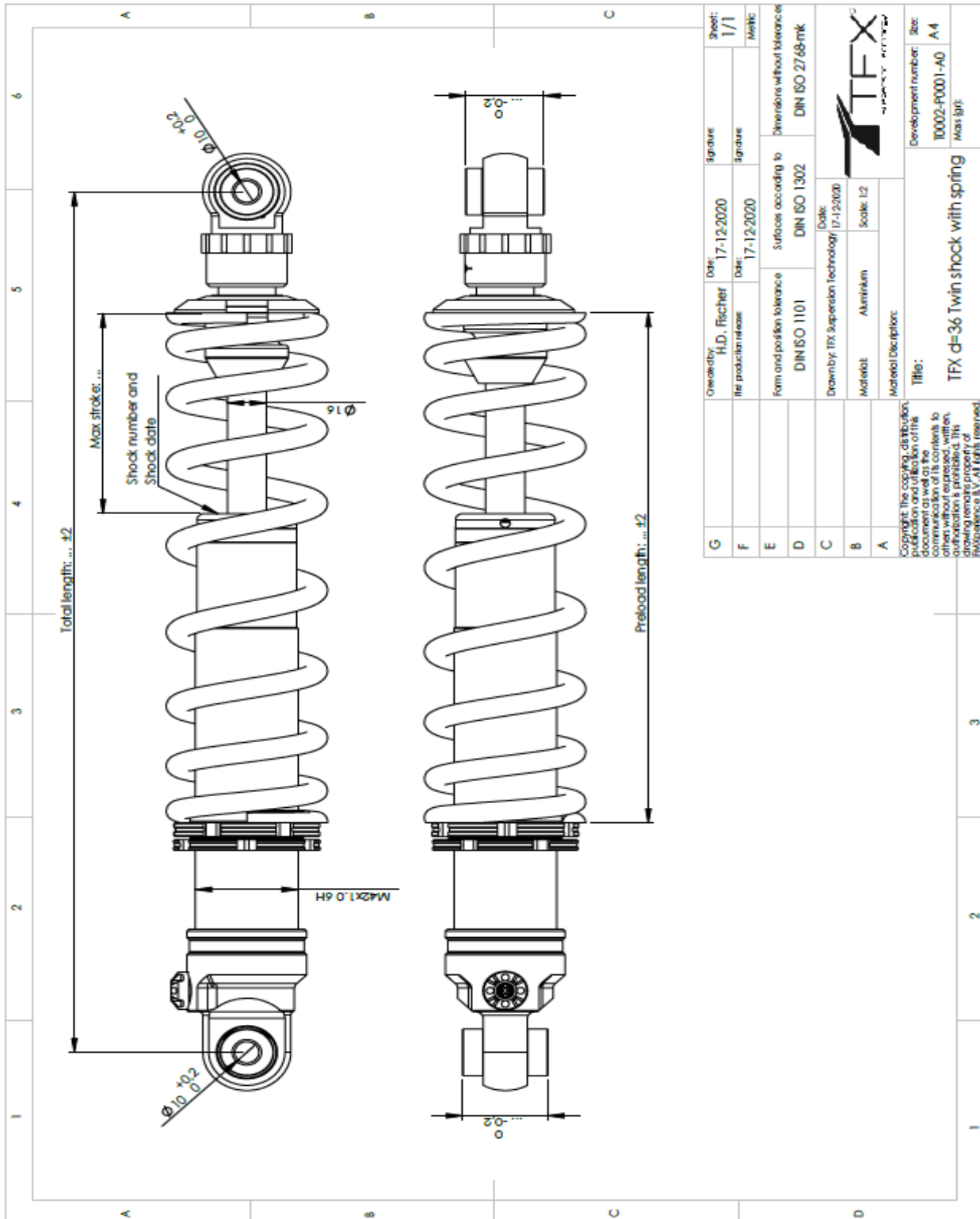

G	Created by:	H.D. Fischer	Date:	17-12-2020	Signature:		Sheet:	1/1
F	for production release:		Date:	17-12-2020	Signature:		Metric:	
E	Form and position tolerance		Surface according to	DIN ISO 1302		Dimensions without tolerance		DIN ISO 2768-mk
D			Drawn by:	TFX Suspension technology	Date:	17-12-2020		
C			Material:	Aluminium	Scale:	1:2		
B			Material description:					
A			Title:		TFX d=36 Twin shock with spring		Development number:	10002-P0001-A0
Copyright: The copying, distribution, publication and utilization of this document as well as the reproduction of its contents in any form without express written authorization is prohibited. This drawing remains property of Pedalo Power Parts. All rights reserved.							Size:	A4
							Mass (g):	

S22 91968\*00

**Prüfbericht**  
**Nr.: GTÜ StVZO22-21001.00**



zur Beantragung einer ABE nach § 22 StVZO für Austausch-Federbein für Krad

Fahrzeugteilart : Austauschfederbein für Krad  
 Typ : 3PT-TFX  
 Antragsteller : 3P, Pedalo Power Parts

**Anlage 5**

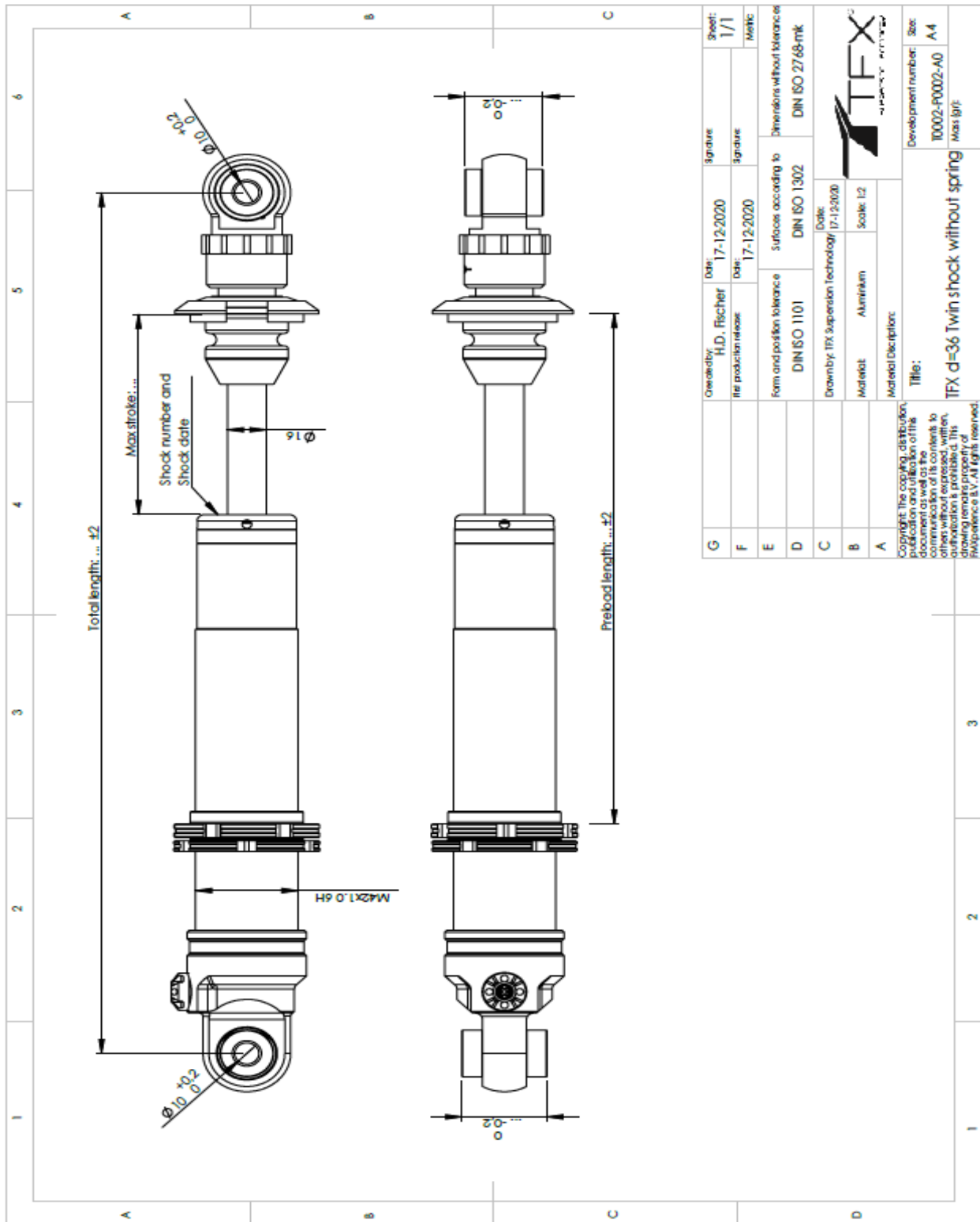

G	Generality:	H.D. Fischer	Date:	17-12-2020	Signature:	Sheet:	1/1
F	For production release:		Date:	17-12-2020	Signature:	Metric	
E	Form and position tolerance	Surfaces according to		Dimensions without tolerances			
D	DIN ISO 1101	DIN ISO 1302		DIN ISO 2768-mk			
C	Drawn by:	TFX Suspension Technology	Date:	17-12-2020			
B	Material:	Aluminium	Scale:	1:2			
A	Material Description:	Title: <b>TFX d=36 Twin shock without spring</b>					
Copyright: The copying, distribution, publication and utilization of this document as well as the creation of derivative works to other media and in other forms without express written authorization is prohibited. This drawing remains property of ProPerformance S.V. All rights reserved.							Development number: T0002-P0002-A0 Size: A4

S22 91968\*00

**Prüfbericht**  
**Nr.: GTÜ StVZO22-21001.00**



zur Beantragung einer ABE nach § 22 StVZO für Austausch-Federbein für Krad

Fahrzeugteilart : Austauschfederbein für Krad  
 Typ : 3PT-TFX  
 Antragsteller : 3P, Pedalo Power Parts

**Anlage 6**

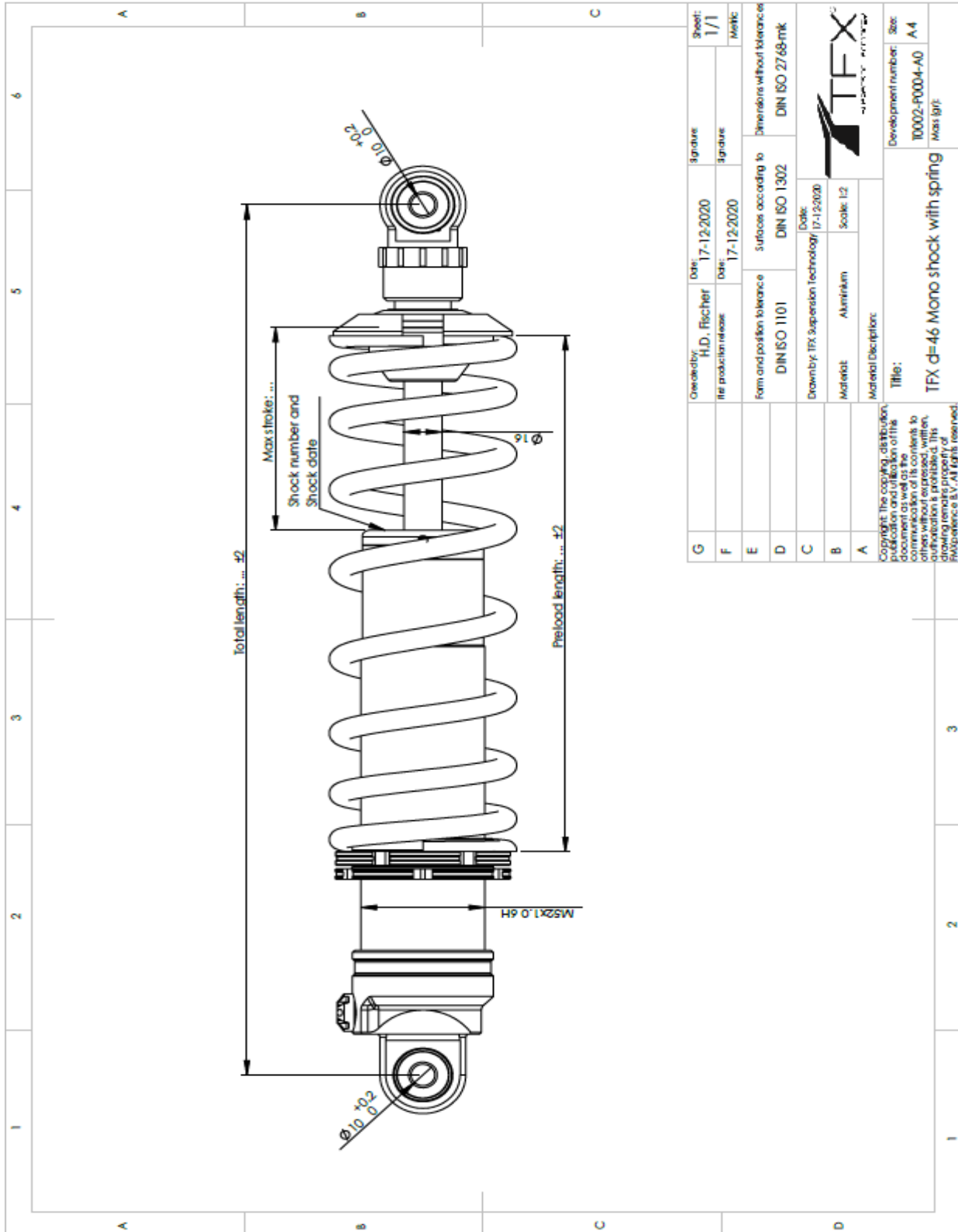

S22 91968\*00

# Prüfbericht Nr.: GTÜ StVZO22-21001.00



zur Beantragung einer ABE nach § 22 StVZO für Austausch-Federbein für Krad

Fahrzeugteilart : Austauschfederbein für Krad  
 Typ : 3PT-TFX  
 Antragsteller : 3P, Pedalo Power Parts

**Anlage 7**

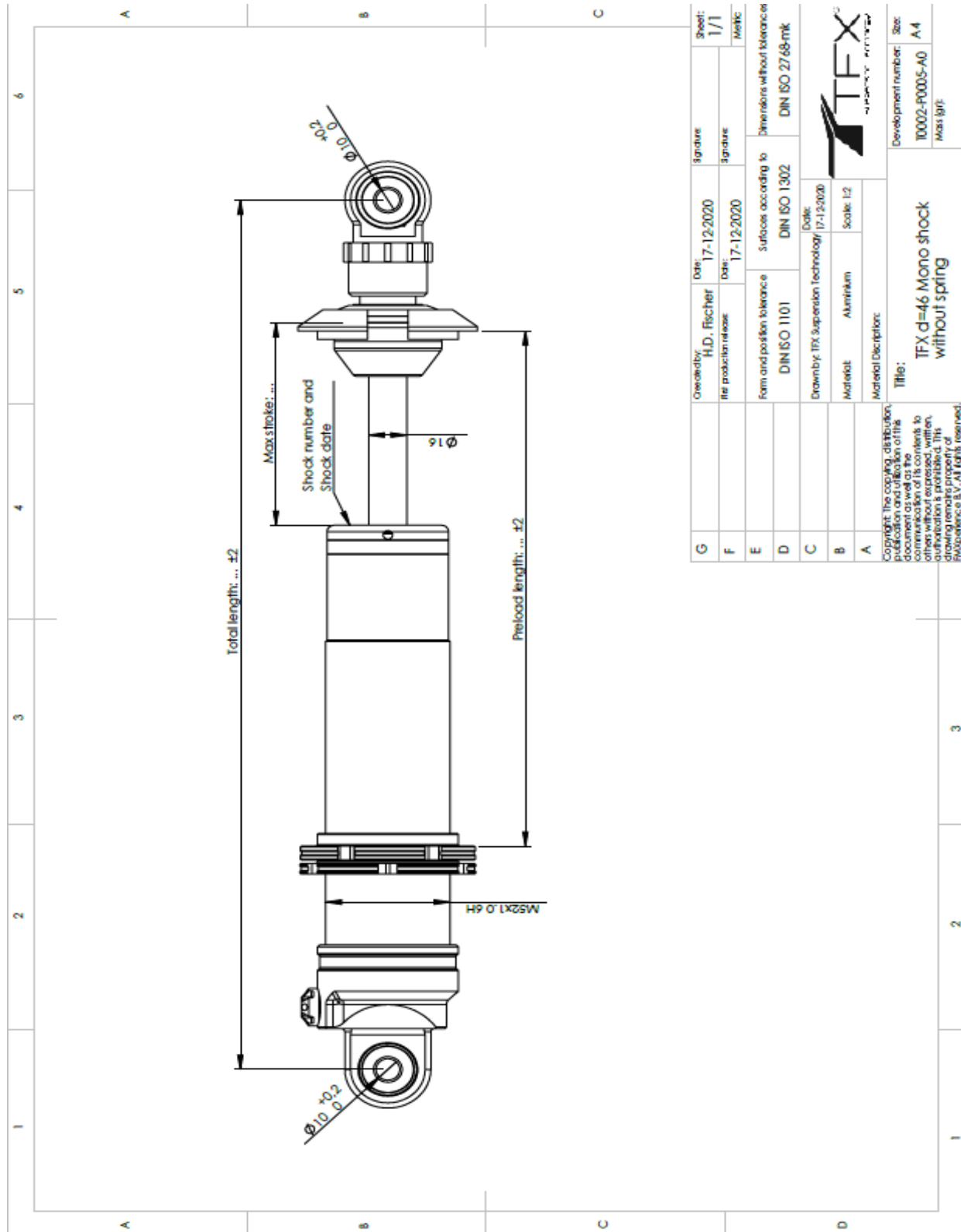

G	Created by:	H.D. Fischer	Date:	17-12-2020	Signature:		Sheet:	1/1
F	For production release:		Date:	17-12-2020	Signature:		Metric:	
E	Form and position tolerance	DIN ISO 1101	Surfaces according to	DIN ISO 1302	Dimensions without tolerance	DIN ISO 2768-mk		
D	Drawn by:	TFX Suspension Technology	Date:	17-12-2020				
C	Material:	Aluminium	Scale:	1:2				
B	Material Description:							
A	Copyright: The copying, distribution, publication and utilization of this document as well as the links to other without expressed, written, authorization is prohibited. This drawing remains property of Hölperlece BV. All rights reserved.		Title: <b>TFX d=46 Mono shock without spring</b>		Development number:	10002-P0005-A0	Size:	A4
								Mass (g):

S22 91968\*00

**Prüfbericht**  
**Nr.: GTÜ StVZO22-21001.00**



zur Beantragung einer ABE nach § 22 StVZO für Austausch-Federbein für Krad

Fahrzeugteilart : Austauschfederbein für Krad  
 Typ : 3PT-TFX  
 Antragsteller : 3P, Pedalo Power Parts

**Anlage 8**

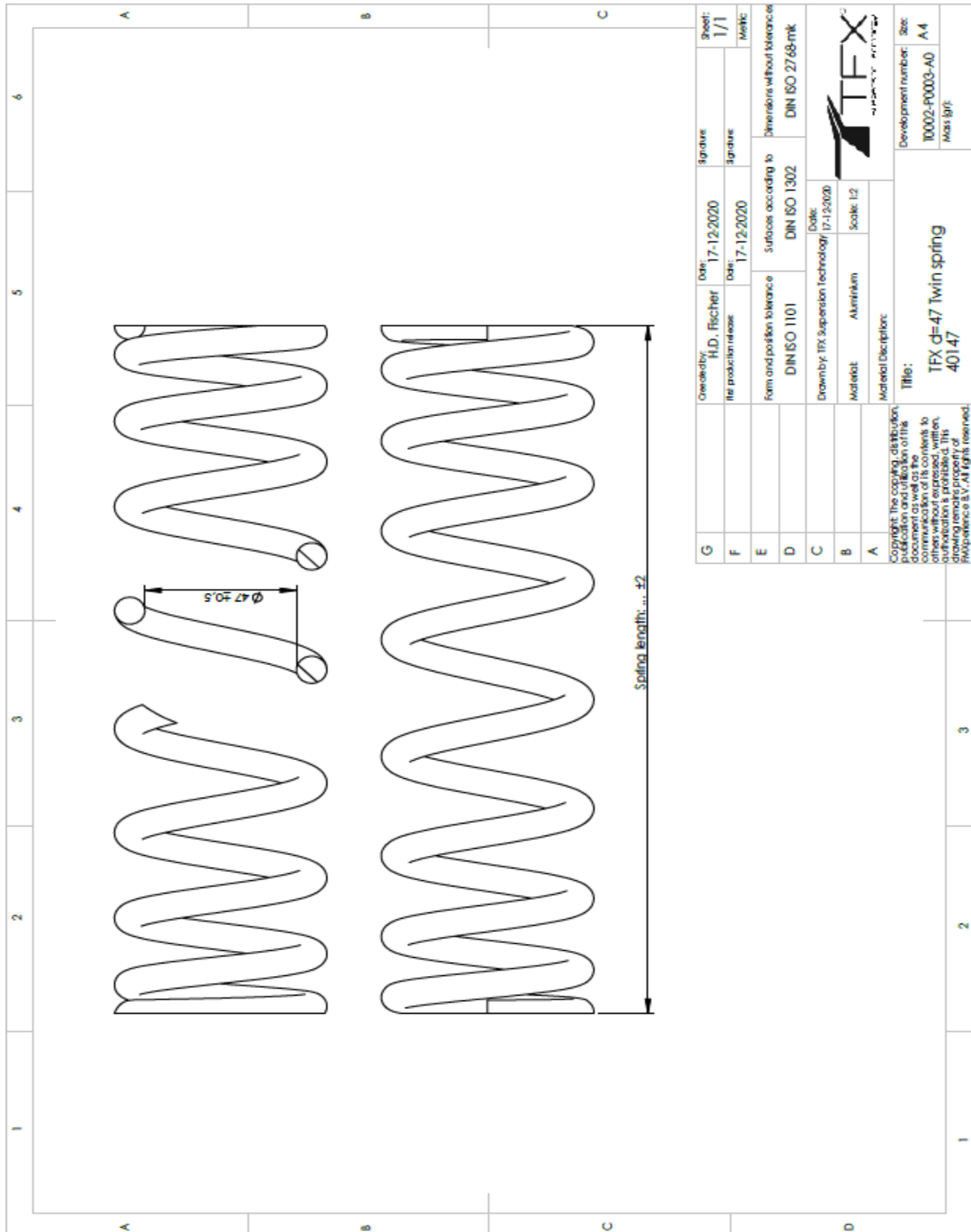

G	Created by:	H.D. Flecher	Date:	17-12-2020	Signature:	Signature:	Sheet:	1/1
F	for production release:		Date:	17-12-2020	Signature:		Mark:	
E	Form and position tolerance	DIN ISO 1101	Surface according to	DIN ISO 1302	Dimensions without tolerance			
D								DIN ISO 2768-mk
C	Drawn by:	TFX Suspension Technology	Date:	17-12-2020				
B	Material:	Aluminium	Scale:	1:2				
A	Material Description:							
Copyright: The copying, distribution, or other use of the content of this document as well as the communication of its contents to others without expressed, written, authorization is prohibited. The reproduction of all rights reserved.								
Title: TFX $\varnothing$ =47 Twin spring 40147								
Development number: Size: 10002-PO003-A0 A4 Mass (g):								

S22\_91968\*00

**Prüfbericht**  
**Nr.: GTÜ StVZO22-21001.00**



zur Beantragung einer ABE nach § 22 StVZO für Austausch-Federbein für Krad

Fahrzeugteilart : Austauschfederbein für Krad  
 Typ : 3PT-TFX  
 Antragsteller : 3P, Pedalo Power Parts

**Anlage 9**

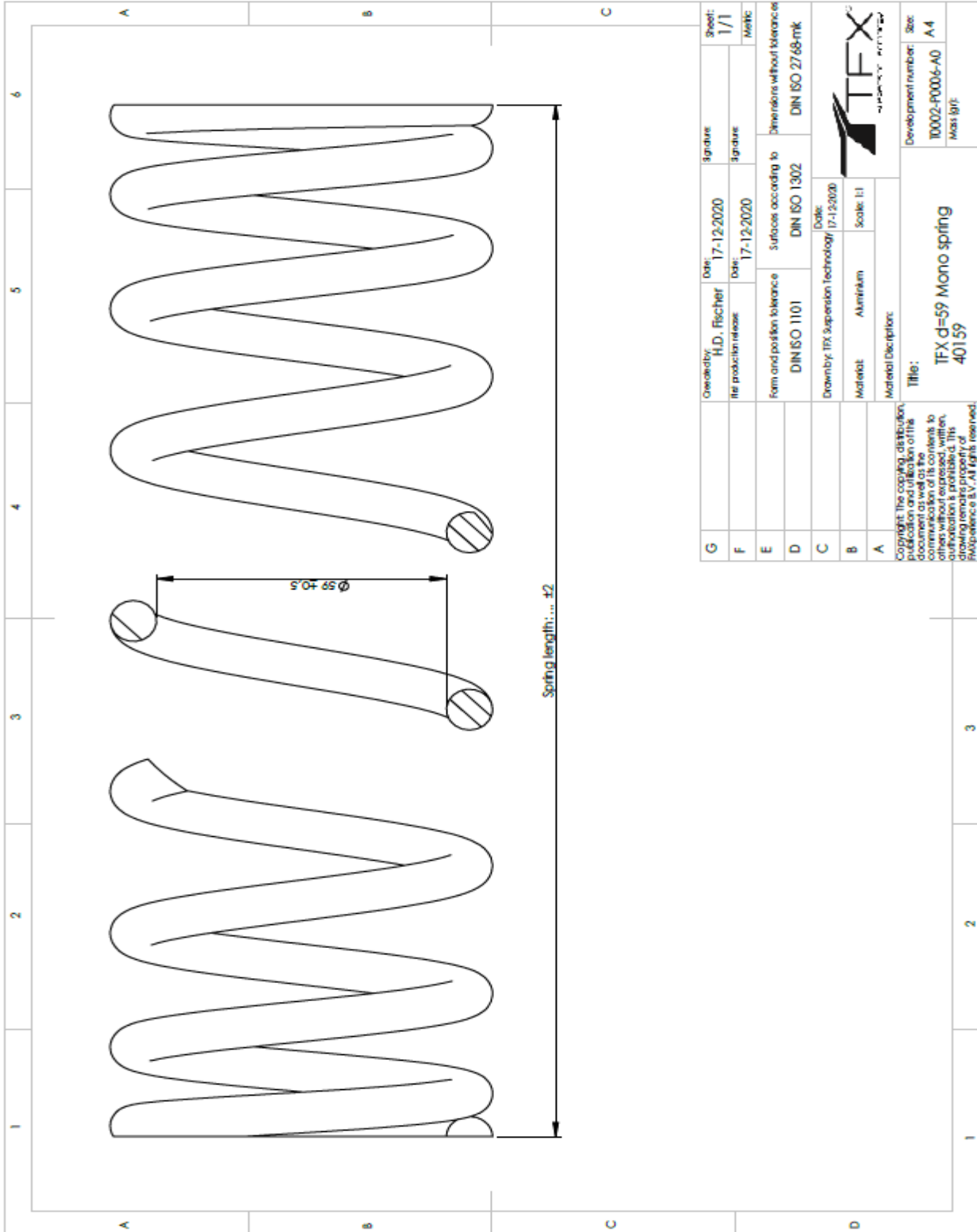

S22 91968\*00